

УТВЕРЖАЮ:
 Первый заместитель министра
 лесного хозяйства РТ
 И. Н. Зарипов
 «20» _____ 2022 г.



Акт
 лесопатологического обследования № 668
 лесных насаждений Аксубаевского лесничества (лесопарка)
 Республики Татарстан (субъект Российской Федерации)

Способ лесопатологического обследования: 1. Визуальный
 2. Инструментальный

Место проведения

Участковое лесничество	Урочище (дача)	Квартал	Выдел	Площадь выдела, га	Лесопатологический выдел	Площадь лесопатологического выдела, га
Аксубаевское	-	21	3	2,1	3	2,1

Лесопатологическое обследование проведено на общей площади 2,1 га.

Кадастровый номер участка: -
(для участков, предоставленных в постоянное (бессрочное) пользование, аренду)

Документ о праве пользования:
-
(тип документа о праве пользования, дата, номер, вид разрешенного использования лесов)

Handwritten mark

2.4.3. Поражено болезнями:

Болезнь/возбудитель	Порода	Встречаемость, % от запаса насаждения	Степень поражения лесного насаждения (слабая, средняя, сильная)
1	2	3	4
гниль стволовая	ЛП	12,1	слабая

2.5. Выборке подлежит 12,1 % деревьев (указывается общий % запаса деревьев, подлежащий рубке, от общего запаса насаждения), в том числе:

без признаков ослабления 0%
 ослабленных 0%
 сильно ослабленных 0%
 усыхающих 0%
 свежего сухостоя 0%,
 свежего ветровала 0%;
 свежего бурелома 0%;
 старого сухостоя 0%;
 старого ветровала 0%;
 старого бурелома 12,1%;

2.6. Полнота лесного насаждения после уборки деревьев, подлежащих рубке, составит 0,4
 Критическая полнота для данной категории лесных насаждений и преобладающей породы составляет не лимитируется

ЗАКЛЮЧЕНИЕ к инструментальному обследованию участка.

С целью предотвращения негативных процессов, снижения ущерба от их воздействия, назначено:

Участковое лесничество	Урочище (дача)	Квартал	Выдел	Площадь выдела, га	Лесопатологический выдел	Площадь лесопатологического выдела, га	Вид мероприятия	Площадь мероприятия, га	Породы	Доля выбрасываемой древесины по запасу, %	Рекомендуемый срок проведения мероприятия
1	2	3	4	5	6	7	8	9	10	11	12
Аксубаевское	-	21	3	2,1	3	2,1	УНД	2,1	Лп	12,1	2022-2024

Ведомость временной пробной площади и абрис участка прилагаются (приложение 2 и 3 к Акту).

РЕКОМЕНДАЦИИ по проведению мероприятий, не относящихся к мероприятиям по предупреждению распространения вредных организмов.

Дата проведения ЛПО 15.06.2022

Дата составления документа 24.06.2022

Исполнитель работ по проведению лесопатологического обследования:

ФИО Кузнецов С.А. Организация ТБУ «Аксубаевский лесхоз»

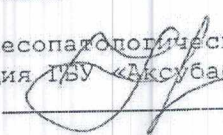
Должность директор Подпись  Телефон 8(84344)2-73-04

Приложение 1.1
к акту лесопатологического обследования

Результаты проведения лесопатологического обследования
лесных насаждений за июнь 2022г.
(месяц)

Субъект Российской Федерации Татарстан, Лесничество (лесопарк) Аксубаевское.
Участковое лесничество Аксубаевское Урочище (лесная дача) -

Номер квартала	Номер выдела	Площадь выдела, га	Целевое назначение лесов	Категория защитных лесов	ОЗУ	Номер лесопатологического выдела	Площадь лесопатологического выдела	Таксационная характеристика лесного насаждения									Число деревьев на временной пробной площади, шт.	Распределение деревьев по категориям состояния, % от запаса												Причина ослабления, повреждения	Подожгит рубке, % от запаса	Назначенные мероприятия					
								состав	порода	возраст	средняя высота, м	средний диаметр, см	тип леса	полнота	бонитет	запас, куб. м/га		без признаков ослабления	ослаблены	ослаблены сильно	ослаблены	улыхающие	свежий сухой	свежий ветровал	свежий бурелом	старый сухой	старый ветровал	старый бурелом	вид			площадь, га					
21	3	2,1	эксплуатационные	-	да	3	2,1	10Лп+Ос	Лп	80	21	30	0,4	3	167-	18	19	20	21	22	23	24	25	26	27	28	29	30	31	32	33	34	35	36	УИД	2,1	
								Ос	60	21	30	23-	буре лом	454	26,2	50,1	19,4	42,2	12,2	49,9	19,7	41,8	12,1	358,350,822													
		Итого									465	26,4	19,7	41,8	12,1	358,350,822	34	35	36																		

Условные обозначения: Н - деревья подлежат рубке; Р - деревья подлежат рубке.
Исполнитель работ по проведению лесопатологического обследования:

ФИО Кузнецов С.А. Подпись _____

Дата составления документа 24.06.2022

Приложение 2
к акту лесопатологического обследования

ВРЕМЕННАЯ ПРОВНАЯ ПЛОЩАДЬ N

- 1.1. Субъект Российской Федерации Республики Татарстан Лесничество Аксубаевское
Участковое лесничество Аксубаевское Урочище (дача) _____
Квартал 21 Выдел 3 Площадь выдела 2,1 га.
Лесопатологический выдел 3 Площадь лесопатологического выдела 2,1 га.
- 1.2. Метод перечета: сплошной, ленты перечета, круговые площадки постоянного радиуса,
реласкопические площадки (нужное подчеркнуть).
Количество лент/площадок 0 шт. Размеры площадок (длина x ширина/радиус) _____ м.
Размер временной пробной площади: 0 га.
- 1.3. Фактическая таксационная характеристика насаждения:
Состав 10Лп+Ос возраст 80 лет; тип леса ЛПТР полнота 0,4
фонитет 3 запас на га 167-сырорастущий; 23-бурелом кбм возобновление _____ нет
- 1.4. Номер очага вредных организмов 358
Тип очага вредных организмов: эпизодический, хронический (нужное подчеркнуть).
Фаза развития очага вредных организмов: начальная, нарастания численности,
собственно вспышка, кризис (нужное подчеркнуть).
- 1.5. Причина ослабления, повреждения насаждения и время: трутовик ложный осиновый
(358) гниль стволовая (350), старый бурелом (822)
Состояние насаждения: насаждение с нарушенной устойчивостью.
Средневзвешенная категория состояния насаждения: 2,52
- 1.6. Назначенные мероприятия: УНД
Исполнитель работ по проведению лесопатологического обследования:
ФИО Кузнецов С.А. Подпись _____ Дата составления документа 24.06.2022

Приложение 3
к акту лесопатологического обследования

Абрис участка

Масштаб 1: 10 000

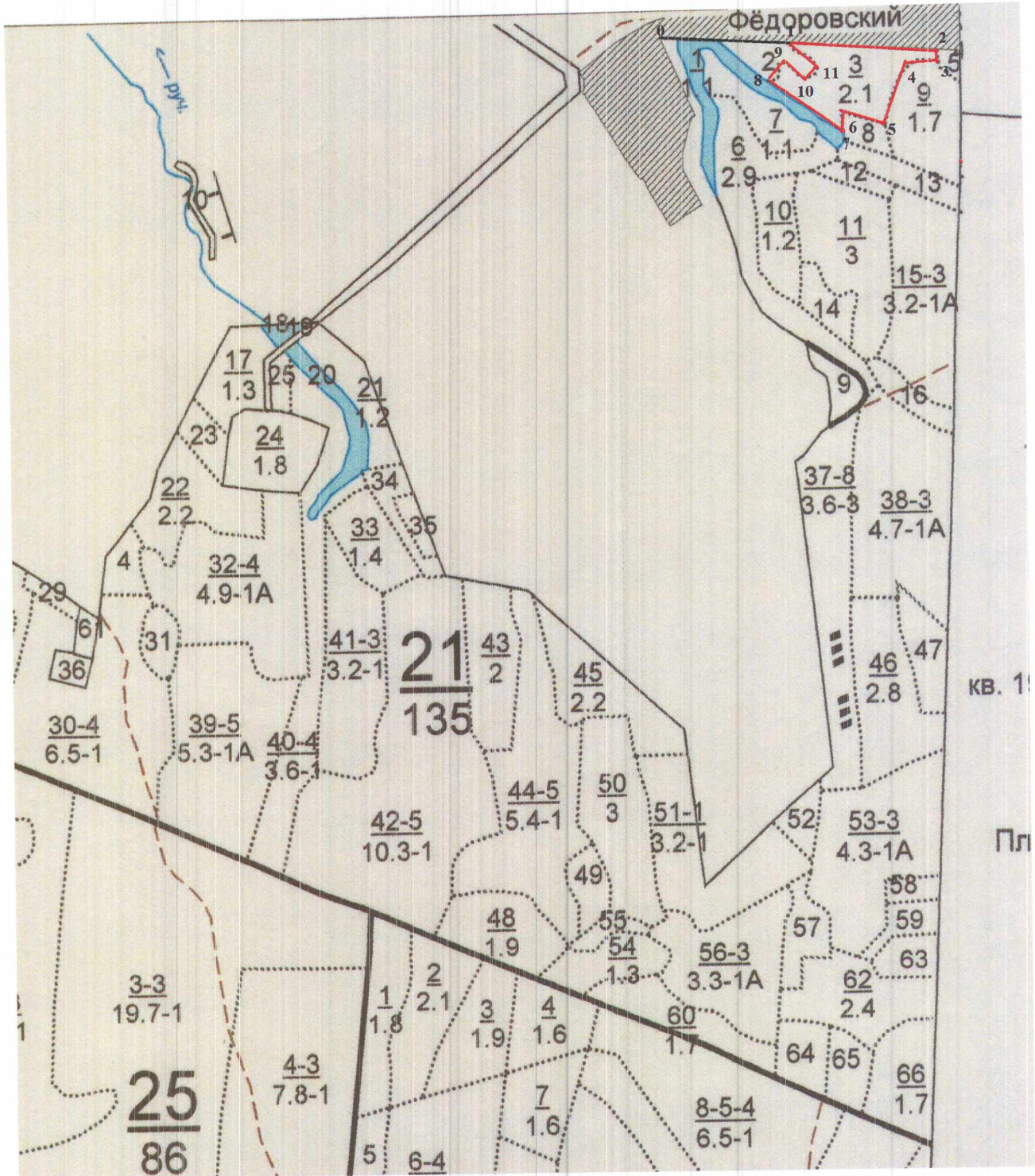

Условные обозначения:



Участок лесопатологического обследования

N квартала	N выдела	N лесопатологического выдела	Размеры ленты (круговой площадки) перечета					Координаты начала, конца и поворотных точек лент перечета/центров круговых площадок перечета	
			N ленты (площадки)	длина, м	ширина, м	радиус, м	площадь, га		
21	3	3	-	-	-	-	2,1	-	-

Пространственное размещение лесопатологических выделов (включается в Акт при выделении лесопатологических выделов, для указания пространственного расположения поврежденных и погибших насаждений)

Номера точек	Координаты		Длина, м
0-1	54 ⁰ 49.407	050 ⁰ 57.496	211,5
1-2	54 ⁰ 49.402	050 ⁰ 57.658	232,7
2-3	54 ⁰ 49.388	050 ⁰ 57.878	16,3
3-4	54 ⁰ 49.380	050 ⁰ 57.877	37,7
4-5	54 ⁰ 49.379	050 ⁰ 57.838	113
5-6	54 ⁰ 49.326	050 ⁰ 57.794	73,5
6-7	54 ⁰ 49.339	050 ⁰ 57.732	32,7
7-8	54 ⁰ 49.323	050 ⁰ 57.732	148
8-9	54 ⁰ 49.367	050 ⁰ 57.633	36,8
9-10	54 ⁰ 49.383	050 ⁰ 57.645	55,4
10-11	54 ⁰ 49.368	050 ⁰ 57.680	28,4
11-1	54 ⁰ 49.379	050 ⁰ 57.695	62,4

Исполнитель работ по проведению лесопатологического обследования:

ФИО Кузнецов С.А. Подпись

Дата составления документа 24.06.2022



16/06/2022 09:02
54.49402
050.57658



16/06/2022 09:04
54.49367
050.57633



16/06/2022 09:11

54.49326

050.57794



16/06/2022 09:17

54.49388

050.57878

УТВЕРЖДАЮ:

Первый заместитель министра
лесного хозяйства РТ

М. Н. Зарипов

«20»

2022 г.



Акт

лесопатологического обследования № 669
лесных насаждений Аксубаевского лесничества (лесопарка)
Республики Татарстан (субъект Российской Федерации)

Способ лесопатологического обследования: 1. Визуальный

2. Инструментальный

Место проведения

Участковое лесничество	Урочище (дача)	Квартал	Выдел	Площадь выдела, га	Лесопатологический выдел	Площадь лесопатологического выдела, га
Аксубаевское	-	23	1	6,8	1	6,8

Лесопатологическое обследование проведено на общей площади 6,8 га.

Кадастровый номер участка: -

(для участков, предоставленных в постоянное (бессрочное) пользование, аренду)

Документ о праве пользования:

-

(тип документа о праве пользования, дата, номер, вид разрешенного использования лесов)

Handwritten signature or mark.

2.4.3. Поражено болезнями:

Болезнь/возбудитель	Порода	Встречаемость, % от запаса насаждения	Степень поражения лесного насаждения (слабая, средняя, сильная)
1	2	3	4
ГНИЛЬ СТВОЛОВАЯ	Лп	10,4	слабая

2.5. Выборке подлежит 12,5 % деревьев (указывается общий % запаса деревьев, подлежащий рубке, от общего запаса насаждения), в том числе:

без признаков ослабления 0%
 ослабленных 0%
 сильно ослабленных 0%
 усыхающих 0%
 свежего сухостоя 0%,
 свежего ветровала 0%;
 свежего бурелома 0%;
 старого сухостоя 0%;
 старого ветровала 0%;
 старого бурелома 12,5%;

2.6. Полнота лесного насаждения после уборки деревьев, подлежащих рубке, составит 0,6
 Критическая полнота для данной категории лесных насаждений и преобладающей породы составляет не лимитируется

ЗАКЛЮЧЕНИЕ к инструментальному обследованию участка.

С целью предотвращения негативных процессов, снижения ущерба от их воздействия, назначено:

Участковое лесничество	Урочище (дача)		Квартал	Выдел	Площадь выдела, га	Лесопатологический выдел	Площадь лесопатологического выдела, га	Вид мероприятия	Площадь мероприятия, га	Породы	Доля выбираемой древесины по запасу, %	Рекомендуемый срок проведения мероприятия
1	2	3	4	5	6	7	8	9	10	11	12	
Аксубаевское	-	23	1	6,8	1	6,8	УНД	6,8	Лп	12,5	2022-2024	

Ведомость временной пробной площади и абрис участка прилагаются (приложение 2 и 3 к Акту).

РЕКОМЕНДАЦИИ по проведению мероприятий, не относящихся к мероприятиям по предупреждению распространения вредных организмов.

Дата проведения ЛПО 15.06.2022
 Дата составления документа 24.06.2022

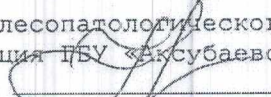
Исполнитель работ по проведению лесопатологического обследования:
 ФИО Кузнецов С.А. Организация ГБУ «Аксубаевский лесхоз»
 Должность директор Подпись  Телефон 8(84344)2-73-04

ВРЕМЕННАЯ ПРОВНАЯ ПЛОЩАДЬ N

1.1. Субъект Российской Федерации Республика Татарстан Лесничество Аксубаевское
Участковое лесничество Аксубаевское Урочище (дача) _____

Квартал 23 Выдел 1 Площадь выдела 6,8 га.

Лесопатологический выдел 1 Площадь лесопатологического выдела 6,8 га.
1.2. Метод перечета: сплошной, ленты перечета, круговые площадки постоянного радиуса,
реласкопические площадки (нужное подчеркнуть).

Количество лент/площадок 1 шт. Размеры площадок (длина x ширина/радиус) 340*20 м.
Размер временной пробной площади: 0,68 га.

1.3. Фактическая таксационная характеристика насаждения:

Состав 10Лп+Б+Дн возраст 80 лет; тип леса ЛПТР полнота 0,6
бонитет 3 запас на га 228-сырорастущий; 32-бурелом кбм возобновление нет

1.4. Номер очага вредных организмов 350
Тип очага вредных организмов: эпизодический, хронический (нужное подчеркнуть).

Фаза развития очага вредных организмов: начальная, нарастания численности,
собственно вспышка, кризис (нужное подчеркнуть).

1.5. Причина ослабления, повреждения насаждения и время: гниль стволовая (350),
старый бурелом (822)

Состояние насаждения: насаждение с нарушенной устойчивостью.

Средневзвешенная категория состояния насаждения: 2,52

Исполнитель работ по проведению лесопатологического обследования:

ФИО Кузнецов С.А. Подпись  Дата составления документа 24.06.2022

Абрис участка

Масштаб 1: 10 000

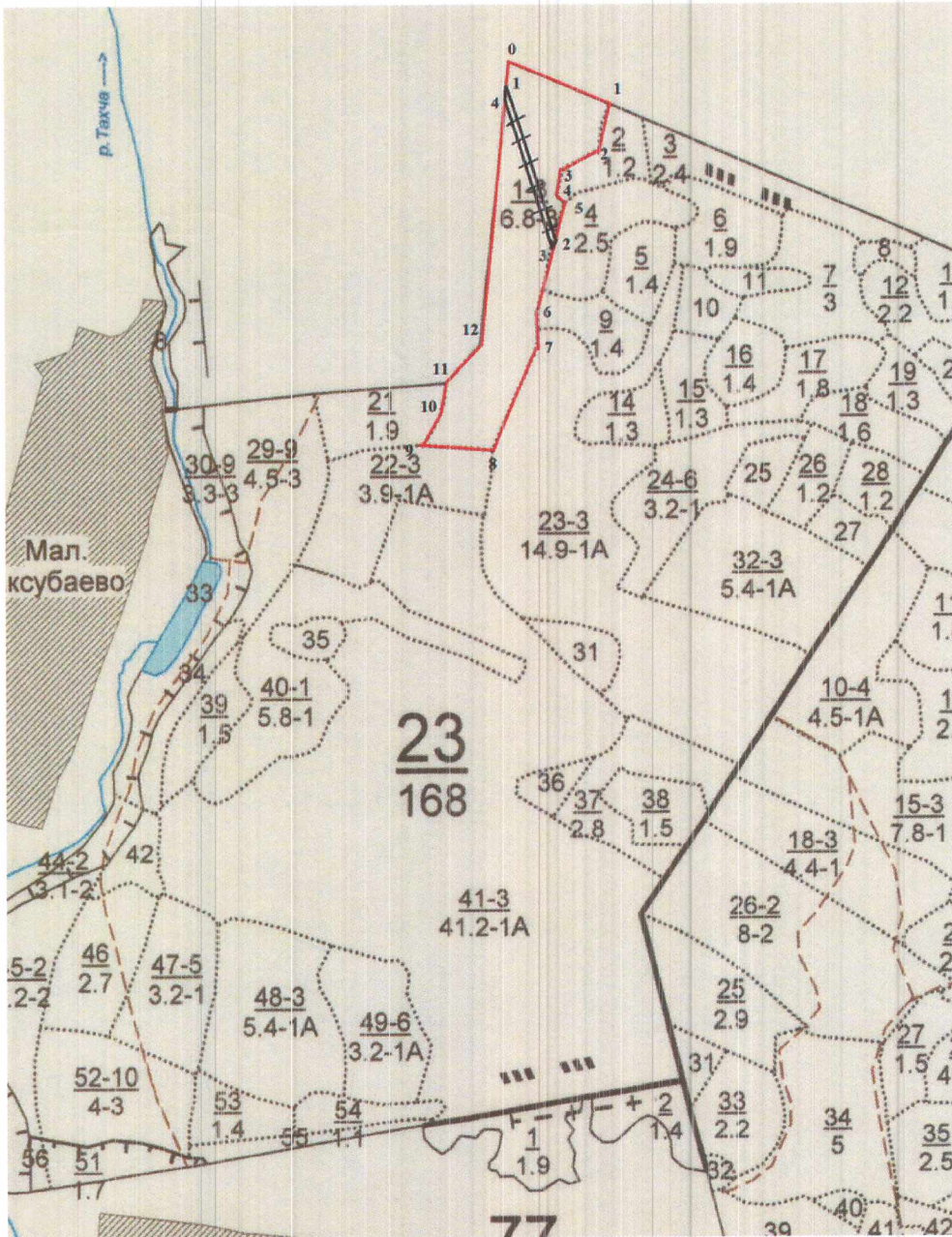

Условные обозначения:

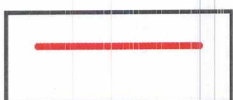

Участок лесопатологического обследования

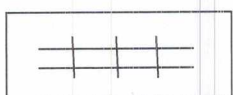

лента перчета

N квартала	N выдела	N лесопатологического выдела	Размеры ленты (круговой площадки) перече́та					Координаты начала, конца и поворотных точек лент перече́та/центров круговых площадок перече́та	
			N ленты (площадки)	длина, м	ширина, м	радиус, м	площадь, га		
23	1	1	1	340	20	-	0,68	54°49.067	050°55.239
								54°48.983	050°55.299
								54°48.968	050°55.290
								54°49.068	050°55.235

Пространственное размещение лесопатологических выделов (включается в Акт при выделении лесопатологических выделов, для указания пространственного расположения поврежденных и погибших насаждений)

Номера точек	Координаты		Длина, м
0 - 1	54°49.130	050°55.237	174.9
1 - 2	54°49.088	050°55.379	74.9
2 - 3	54°49.051	050°55.365	67.1
3 - 4	54°49.036	050°55.315	38.1
4 - 5	54°49.016	050°55.300	24.4
5 - 6	54°49.005	050°55.311	168.4
6 - 7	54°48.911	050°55.259	63.1
7 - 8	54°48.878	050°55.259	185.5
8 - 9	54°48.796	050°55.191	109.6
9 - 10	54°48.801	050°55.094	55.9
10 - 11	54°48.829	050°55.120	48.5
11 - 12	54°48.848	050°55.127	87.1
12 - 0	54°48.888	050°55.182	456.2

Исполнитель работ по проведению лесопатологического обследования:

ФИО Кузнецов С.А. Подпись

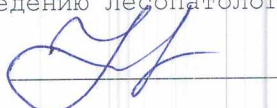

Дата составления документа 24.06.2022



15/06/2022 13:22

54.49130

050.55237



15/06/2022 13:27

54.49088

050.55379



15/06/2022 13:35

54.48983

050.55299



15/06/2022 13:41

54.48968

050.55290

УТВЕРЖДАЮ:

Первый заместитель министра
лесного хозяйства РТ

И. И. Зарипов

«20»

10

2022



Акт

лесопатологического обследования N **670**
лесных насаждений Аксубаевского лесничества (лесопарка)
Республики Татарстан (субъект Российской Федерации)

Способ лесопатологического обследования: 1. Визуальный

2. Инструментальный

Место проведения

Участковое лесничество	Урочище (дача)	Квартал	Выдел	Площадь выдела, га	Лесопатологический выдел	Площадь лесопатологического выдела, га
Аксубаевское	-	23	21	1,9	21	1,9

Лесопатологическое обследование проведено на общей площади 1,9 га.

Кадастровый номер участка: -

(для участков, предоставленных в постоянное (бессрочное) пользование, аренду)

Документ о праве пользования:

-

(тип документа о праве пользования, дата, номер, вид разрешенного использования лесов)

2.4.3. Поражено болезнями:

Болезнь/возбудитель	Порода	Встречаемость, % от запаса насаждения	Степень поражения лесного насаждения (слабая, средняя, сильная)
1	2	3	4
-	-	-	-

2.5. Выборке подлежит 14,4 % деревьев (указывается общий % запаса деревьев, подлежащий рубке, от общего запаса насаждения),

в том числе:

без признаков ослабления 0%
 ослабленных 0%
 сильно ослабленных 0%
 усыхающих 0%
 свежего сухостоя 0%,
 свежего ветровала 0%;
 свежего бурелома 0%;
 старого сухостоя 0%;
 старого ветровала 0%;
 старого бурелома 14,4%;

2.6. Полнота лесного насаждения после уборки деревьев, подлежащих рубке, составит 0,6

Критическая полнота для данной категории лесных насаждений и преобладающей породы составляет не лимитируется

ЗАКЛЮЧЕНИЕ к инструментальному обследованию участка.

С целью предотвращения негативных процессов, снижения ущерба от их воздействия, назначено:

Участковое лесничество	Урочище (дача)	Квартал	Выдел	Площадь выдела, га	Лесопатологический выдел	Площадь лесопатологического выдела, га	Вид мероприятия	Площадь мероприятия, га	Породы	Доля выбираемой древесины по запасу, %	Рекомендуемый срок проведения мероприятия
1	2	3	4	5	6	7	8	9	10	11	12
Аксубаевское	-	23	21	1,9	21	1,9	УНД	1,9	Лп	14,4	2022-2024

Ведомость временной пробной площади и абрис участка прилагаются (приложение 2 и 3 к Акту).

РЕКОМЕНДАЦИИ по проведению мероприятий, не относящихся к мероприятиям по предупреждению распространения вредных организмов.

Дата проведения ЛПО 15.06.2022

Дата составления документа 24.06.2022

Исполнитель работ по проведению лесопатологического обследования:

ФИО Кузнецов С.А. Организация ГБУ «Аксубаевский лесхоз»

Должность директор Подпись _____ Телефон 8(84344)2-73-04

Приложение 2
к акту лесопатологического обследования

ВРЕМЕННАЯ ПРОБНАЯ ПЛОЩАДЬ N

- 1.1. Субъект Российской Федерации Республики Татарстан Лесничество Аксубаевское
Участковое лесничество Аксубаевское Урочище (дача) _____
Квартал 23 Выдел 21 Площадь выдела 1,9 га.
Лесопатологический выдел 21 Площадь лесопатологического выдела 1,9 га.
- 1.2. Метод перечета: сплошной, ленты перечета, круговые площадки постоянного радиуса,
реласкопические площадки (нужное подчеркнуть).
Количество лент/площадок 0 шт. Размеры площадок (длина x ширина/радиус) 0 м.
Размер временной пробной площади: 0 га.
- 1.3. Фактическая таксационная характеристика насаждения:
Состав 10ЛП возраст 85 лет; тип леса ЛПТР полнота 0,6
бонитет 3 запас на га 205-сырорастущий; 35-бурелом кбм возобновление нет
- 1.4. Номер очага вредных организмов -
Тип очага вредных организмов: эпизодический, хронический (нужное подчеркнуть).
Фаза развития очага вредных организмов: начальная, нарастания численности,
собственно вспышка, кризис (нужное подчеркнуть).
- 1.5. Причина ослабления, повреждения насаждения и время: гниль стволовая
(350), трутовик ложный (356), старый бурелом (822), засуха (830)
Состояние насаждения: насаждение с утраченной устойчивостью.
Средневзвешенная категория состояния насаждения: 2,60
- 1.6. Назначенные мероприятия: УНД
Исполнитель работ по проведению лесопатологического обследования:
ФИО Кузнецов С.А. Подпись _____ Дата составления документа 24.06.2022

Приложение 3
к акту лесопатологического обследования

Абрис участка

Масштаб 1: 10 000

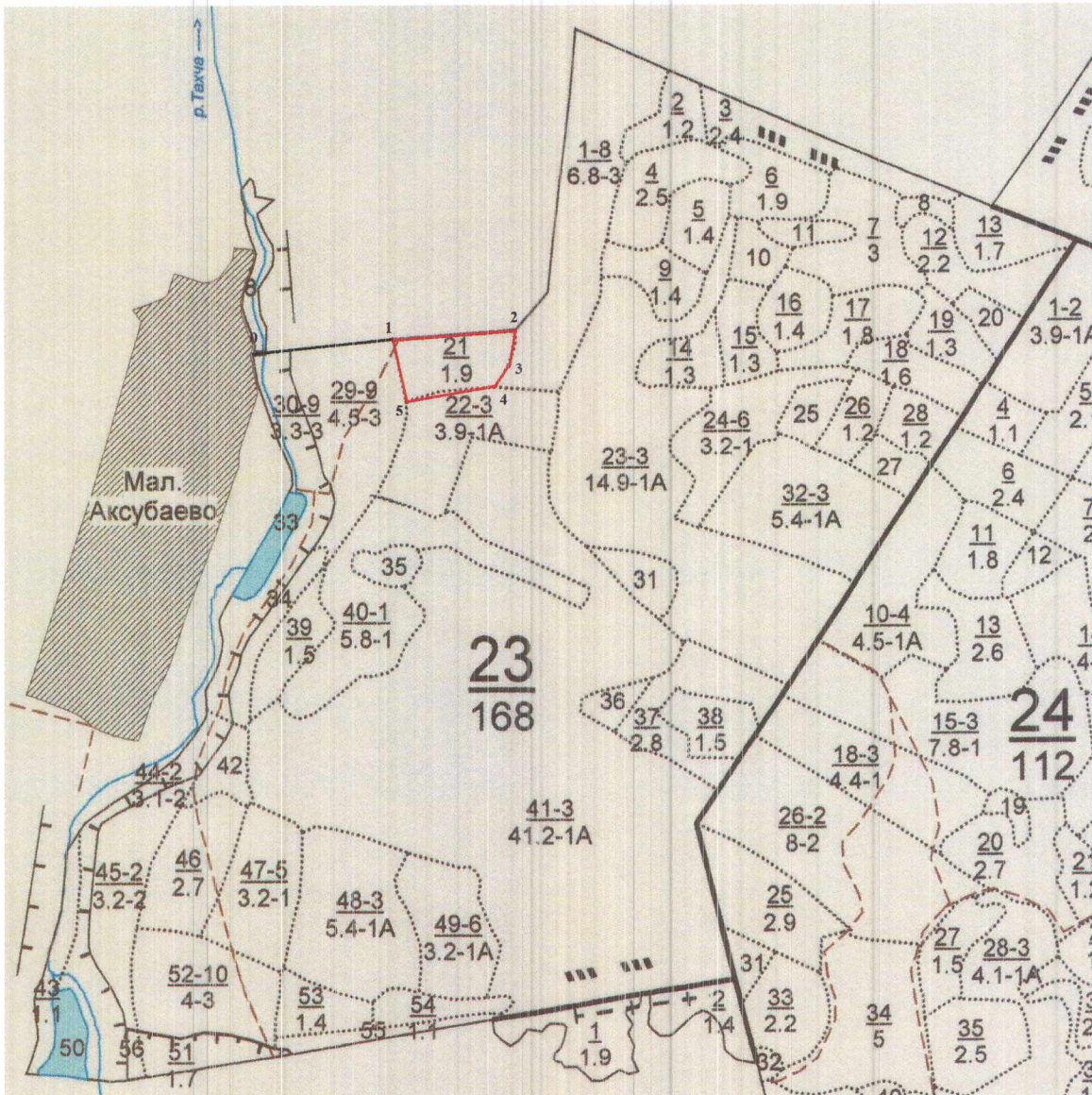

Условные обозначения:



Участок лесопатологического обследования

N квартала	N выдела	N лесопатологического выдела	Размеры ленты (круговой площадки) перече́та					Координаты начала, конца и поворотных точек лент перече́та/центров круговых площадок перече́та	
			N ленты (площадки)	длина, м	ширина, м	радиус, м	площадь, га		
23	21	21	-	-	-	-	1,9	-	-

Пространственное размещение лесопатологических выделов (включается в Акт при выделении лесопатологических выделов, для указания пространственного расположения поврежденных и погибших насаждений)

Номера точек	Координаты		Длина, м
0-1	54 ⁰ 48.830	050 ⁰ 54.703	250,5
1-2	54 ⁰ 48.838	050 ⁰ 54.927	220.4
2-3	54 ⁰ 48.848	050 ⁰ 55.127	48,5
3-4	54 ⁰ 48.829	050 ⁰ 55.120	55,9
4-5	54 ⁰ 48.801	050 ⁰ 55.094	258.8
5-1	54 ⁰ 48.790	050 ⁰ 54.941	109.8

Исполнитель работ по проведению лесопатологического обследования:

ФИО Кузнецов С.А. Подпись



Дата составления документа 24.06.2022







**Аксубаевское участковое лесничество
15.06.2022 г. 15:57, 54⁰48.801 050⁰55.094**

УТВЕРЖДАЮ:

Первый заместитель министра
лесного хозяйства РТ
И. Н. Зарипов

«20»

2022



Акт
лесопатологического обследования N 671
лесных насаждений Аксубаевского лесничества (лесопарка)
Республики Татарстан (субъект Российской Федерации)

Способ лесопатологического обследования: 1. Визуальный

2. Инструментальный

Место проведения

Участковое лесничество	Урочище (дача)	Квартал	Выдел	Площадь выдела, га	Лесопатологический выдел	Площадь лесопатологического выдела, га
Аксубаевское	-	23	29	4,5	29	4,5

Лесопатологическое обследование проведено на общей площади 4,5 га.

Кадастровый номер участка: -
(для участков, предоставленных в постоянное (бессрочное) пользование, аренду)

Документ о праве пользования:

-

(тип документа о праве пользования, дата, номер, вид разрешенного использования лесов)

И

2.4.3. Поражено болезнями:

Болезнь/возбудитель	Порода	Встречаемость, % от запаса насаждения	Степень поражения лесного насаждения (слабая, средняя, сильная)
1	2	3	4
-	-	-	-

2.5. Выборке подлежит 11,6 % деревьев (указывается общий % запаса деревьев, подлежащий рубке, от общего запаса насаждения), в том числе:

без признаков ослабления 0%
 ослабленных 0%
 сильно ослабленных 0%
 усыхающих 0%
 свежего сухостоя 0%,
 свежего ветровала 0%;
 свежего бурелома 0%;
 старого сухостоя 0%;
 старого ветровала 0%;
 старого бурелома 11,6%;

2.6. Полнота лесного насаждения после уборки деревьев, подлежащих рубке, составит 0,3
 Критическая полнота для данной категории лесных насаждений и преобладающей породы составляет не лимитируется

ЗАКЛЮЧЕНИЕ к инструментальному обследованию участка.

С целью предотвращения негативных процессов, снижения ущерба от их воздействия, назначено:

Участковое лесничество	Урочище (дача)	Квартал	Выдел	Площадь выдела, га	Лесопатологический выдел	Площадь лесопатологического выдела, га	Вид мероприятия	Площадь мероприятия, га	Породы	Доля выбираемой древесины по запасу, %	Рекомендуемый срок проведения мероприятия
1	2	3	4	5	6	7	8	9	10	11	12
Аксубаевское	-	23	29	4,5	29	4,5	УНД	4,5	Лп, Ос	11,6	2022 2023 2024

Ведомость временной пробной площади и абрис участка прилагаются (приложение 2 и 3 к Акту).

РЕКОМЕНДАЦИИ по проведению мероприятий, не относящихся к мероприятиям по предупреждению распространения вредных организмов.

Дата проведения ЛПО 15.06.2022

Дата составления документа 24.06.2022

Исполнитель работ по проведению лесопатологического обследования:

ФИО Кузнецов С.А. Организация ФБУ «Аксубаевский лесхоз»

Должность директор Подпись  Телефон 8 (84344) 2-73-04

Приложение 2
к акту лесопатологического обследования

ВРЕМЕННАЯ ПРОБНАЯ ПЛОЩАДЬ N

- 1.1. Субъект Российской Федерации Республика Татарстан Лесничество Аксубаевское
Участковое лесничество Аксубаевское Урочище (дача) _____ - _____
Квартал 23 Выдел 29 Площадь выдела 4,5 га.
Лесопатологический выдел 29 Площадь лесопатологического выдела 4,5 га.
- 1.2. Метод перечета: сплошной, ленты перечета, круговые площадки постоянного радиуса,
реласкопические площадки (нужное подчеркнуть).
Количество лент/площадок 1 шт. Размеры площадок (длина x ширина/радиус) 225*20 м.
Размер временной пробной площади: 0,45 га.
- 1.3. Фактическая таксационная характеристика насаждения:
Состав 9Лп10с возраст 85 лет; тип леса ЛПТР полнота 0,3
бонитет 3 запас на га 88-сырорастущий; 12-бурелом кбм возобновление нет
- 1.4. Номер очага вредных организмов - 358
Тип очага вредных организмов: эпизодический, хронический (нужное подчеркнуть).
Фаза развития очага вредных организмов: начальная, нарастания численности,
собственно вспышка, кризис (нужное подчеркнуть).
- 1.5. Причина ослабления, повреждения насаждения и время: трутовик ложный
осиновый (358), старый бурелом (822) гниль стволовая (350), засуха (830)
Состояние насаждения: насаждение с нарушенной устойчивостью.
Средневзвешенная категория состояния насаждения: 2,56
Исполнитель работ по проведению лесопатологического обследования:
ФИО Кузнецов С.А. Подпись _____ Дата составления документа 24.06.2022

Абрис участка

Масштаб 1: 10 000

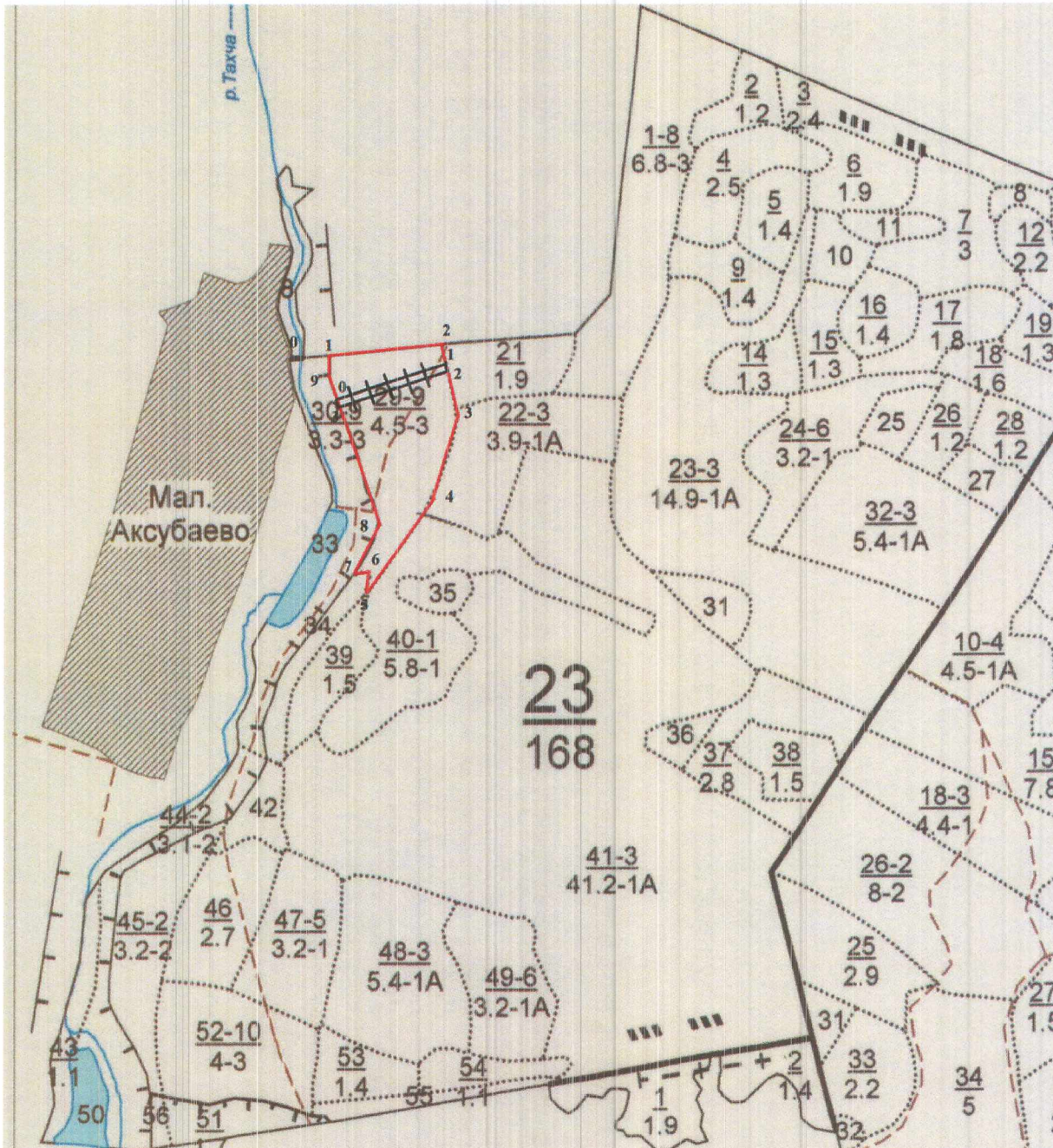

Условные обозначения:



Участок лесопатологического обследования



лента перечета

N квартала	N выдела	N лесопатологического выдела	Размеры ленты (круговой площадки) перечета					Координаты начала, конца и поворотных точек лент перечета/центров круговых площадок перечета	
			N ленты (площадки)	длина, м	ширина, м	радиус, м	площадь, га		
23	29	29	1	225	20	-	0,45	54.81337	050.91275
								54.81388	050.91539
								54.81373	050.91543
								54.81315	050.91279

Пространственное размещение лесопатологических выделов (включается в Акт при выделении лесопатологических выделов, для указания пространственного расположения поврежденных и погибших насаждений)

Номера точек	Координаты		Длина, м
0-1	54.81392	050.91153	175.6
1-2	54.81392	050.91260	134.2
2-3	54.81405	050.91539	97.1
3-4	54.81306	050.91569	202.5
4-5	54.81180	050.91491	31.9
5-6	54.81049	050.91326	21.8
6-7	54.81077	050.91305	90
7-8	54.81081	050.91302	70.3
8-9	54.81154	050.91373	173.2
9-1	54.81358	050.91256	39.8

Исполнитель работ по проведению лесопатологического обследования:

ФИО Кузнецов С.А. Подпись

Дата составления документа 24.06.2022





УТВЕРЖДАЮ:

Первый заместитель министра
лесного хозяйства РТ

И. П. Зарипов

«20»

10

2022 г



Акт

лесопатологического обследования № 672
лесных насаждений Аксубаевского лесничества (лесопарка)
Республики Татарстан (субъект Российской Федерации)

Способ лесопатологического обследования: 1. Визуальный

2. Инструментальный

Место проведения

Участковое лесничество	Урочище (дача)	Квартал	Выдел	Площадь выдела, га	Лесопатологический выдел	Площадь лесопатологического выдела, га
Аксубаевское	-	23	30	3,3	30	3,3

Лесопатологическое обследование проведено на общей площади 3,3 га.

Кадастровый номер участка: -
(для участков, предоставленных в постоянное (бессрочное) пользование, аренду)

Документ о праве пользования:

-
(тип документа о праве пользования, дата, номер, вид разрешенного использования лесов)

2.4.3. Поражено болезнями:

Болезнь/возбудитель	Порода	Встречаемость, % от запаса насаждения	Степень поражения лесного насаждения (слабая, средняя, сильная)
1	2	3	4
-	-	-	-

2.5. Выборке подлежит 15,2 % деревьев (указывается общий % запаса деревьев, подлежащий рубке, от общего запаса насаждения), в том числе:

без признаков ослабления 0%
 ослабленных 0%
 сильно ослабленных 0%
 усыхающих 0%
 свежего сухостоя 0%,
 свежего ветровала 0%;
 свежего бурелома 0%;
 старого сухостоя 0%;
 старого ветровала 0%;
 старого бурелома 15,2%;

2.6. Полнота лесного насаждения после уборки деревьев, подлежащих рубке, составит 0,3

Критическая полнота для данной категории лесных насаждений и преобладающей породы составляет не лимитируется

ЗАКЛЮЧЕНИЕ к инструментальному обследованию участка.

С целью предотвращения негативных процессов, снижения ущерба от их воздействия, назначено:

Участковое лесничество	Урочище (дача)	Квартал	Выдел	Площадь выдела, га	Лесопатологический выдел	Площадь лесопатологического выдела, га	Вид мероприятия	Площадь мероприятия, га	Породы	Доля выбираемой древесины по запасу, %	Рекомендуемый срок проведения мероприятия
1	2	3	4	5	6	7	8	9	10	11	12
Аксубаевское	-	23	30	3,3	30	3,3	УНД	3,3	Лп, Олч	15,2	2022 2023 2024

Ведомость временной пробной площади и абрис участка прилагаются (приложение 2 и 3 к Акту).

РЕКОМЕНДАЦИИ по проведению мероприятий, не относящихся к мероприятиям по предупреждению распространения вредных организмов.

Дата проведения ЛПО 15.06.2022

Дата составления документа 24.06.2022

Исполнитель работ по проведению лесопатологического обследования:

ФИО Кузнецов С.А. Организация ГБУ «Аксубаевский лесхоз»

Должность директор Подпись  Телефон 8(84344)2-73-04

ВРЕМЕННАЯ ПРОБНАЯ ПЛОЩАДЬ N

1.1. Субъект Российской Федерации Республики Татарстан Лесничество Аксубаевское
Участковое лесничество Аксубаевское Урочище (дача) _____

Квартал 23 Выдел 30 Площадь выдела 3,3 га.

Лесопатологический выдел 30 Площадь лесопатологического выдела 3,3 га.

1.2. Метод перече́та: сплошной, ленты перече́та, круговые площадки постоянного радиуса, реласкопические площадки (нужное подчеркнуть).

Количество лент/площадок 1 шт. Размеры площадок (длина x ширина/радиус) 165*20 м.

Размер временной пробной площади: 0,33 га.

1.3. Фактическая таксационная характеристика насаждения:

Состав 9Лп1Олч возраст 85 лет; тип леса ЛПТР полнота 0,3

бонитет 3 запас на га 85-сырораствующий; 15-бурелом кбм возобновление нет

1.4. Номер очага вредных организмов 350

Тип очага вредных организмов: эпизодический, хронический (нужное подчеркнуть).

Фаза развития очага вредных организмов: начальная, нарастания численности, собственно вспышка, кризис (нужное подчеркнуть).

1.5. Причина ослабления, повреждения насаждения и время: засуха (830), гниль стволовая (350), старый бурелом (822)

Состояние насаждения: насаждение с нарушенной устойчивостью.

Средневзвешенная категория состояния насаждения: 2,64

Исполнитель работ по проведению лесопатологического обследования:

ФИО Кузнецов С.А. Подпись _____ Дата составления документа 24.06.2022

Абрис участка

Масштаб 1: 10 000

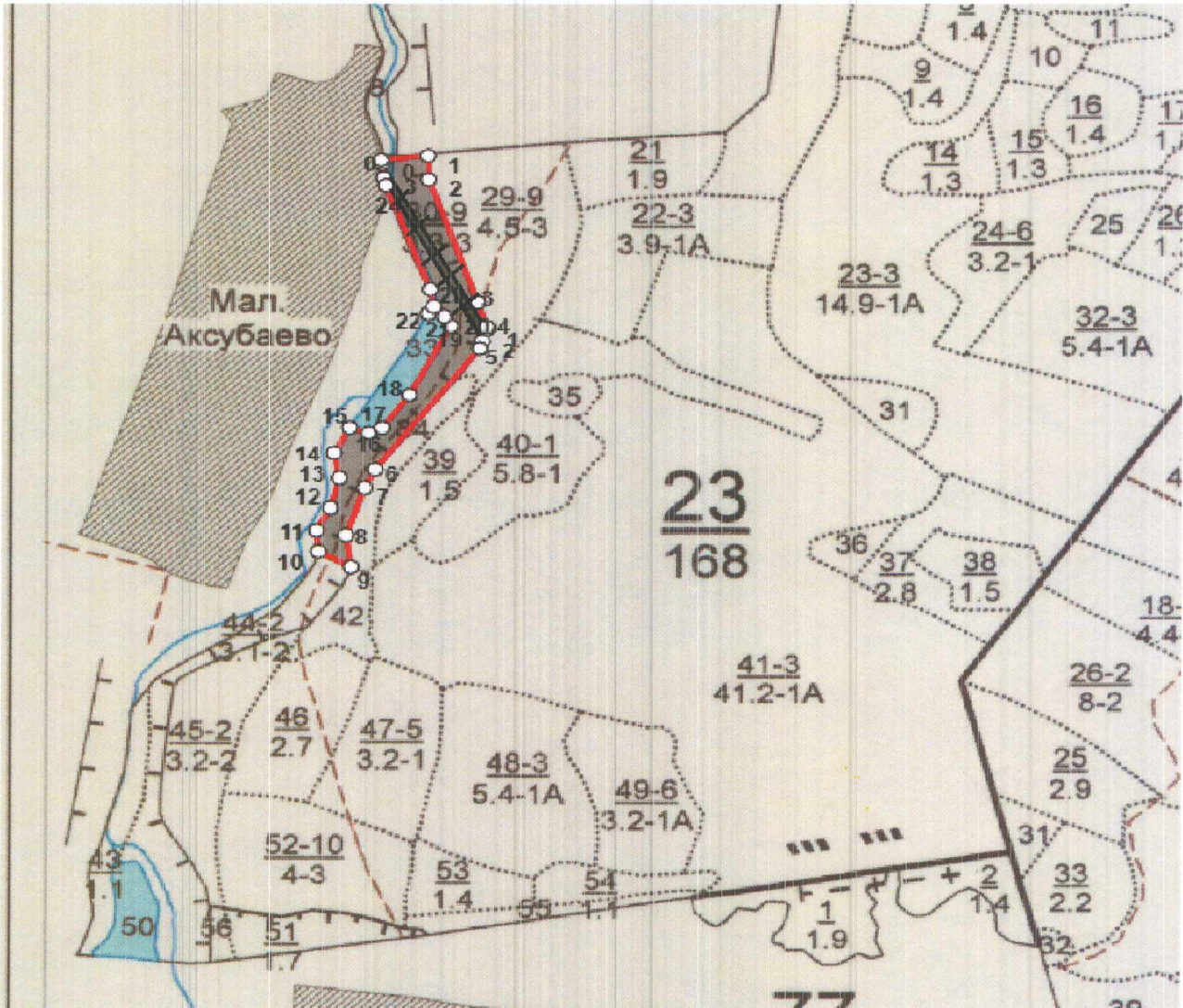

Условные обозначения:



Участок лесопатологического обследования

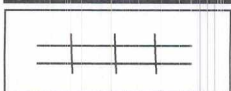

лента перечета

N квартала	N выдела	N лесопатологического выдела	Размеры ленты (круговой площадки) перечета					Координаты начала, конца и поворотных точек лент перечета/центров круговых площадок перечета	
			N ленты (площадки)	длина, м	ширина, м	радиус, м	площадь, га		
23	30	30	1	165	20	-	0,33	54 ⁰ 81.377	050 ⁰ 91.163
								54 ⁰ 81.161	050 ⁰ 91.352
								54 ⁰ 81.154	050 ⁰ 91.367
								54 ⁰ 81.362	050 ⁰ 91.163

Пространственное размещение лесопатологических выделов (включается в Акт при выделении лесопатологических выделов, для указания пространственного расположения поврежденных и погибших насаждений)

Номера точек	Координаты		Длина, м
0-1	54 ⁰ 81.384	050 ⁰ 91.277	63.6
1-2	54 ⁰ 81.392	050 ⁰ 91.377	37.9
2-3	54 ⁰ 81.350	050 ⁰ 91.260	201.2
3-4	54 ⁰ 81.184	050 ⁰ 91.341	39.3
4-5	54 ⁰ 81.182	050 ⁰ 91.363	36
5-6	54 ⁰ 81.135	050 ⁰ 91.363	240.3
6-7	54 ⁰ 80.927	050 ⁰ 91.096	31.4
7-8	54 ⁰ 80.893	050 ⁰ 91.096	76.3
8-9	54 ⁰ 80.865	050 ⁰ 91.073	49.9
9-10	54 ⁰ 80.819	050 ⁰ 91.073	50.2

10-11	54 ⁰ 80.841	050 ⁰ 91.000	32.8
11-12	54 ⁰ 80.865	050 ⁰ 91.000	38.9
12-13	54 ⁰ 80.903	050 ⁰ 91.041	47
13-14	54 ⁰ 80.946	050 ⁰ 91.050	40
14-15	54 ⁰ 80.976	050 ⁰ 91.041	45.6
15-16	54 ⁰ 81.015	050 ⁰ 91.082	26.8
16-17	54 ⁰ 81.002	050 ⁰ 91.118	20.1
17-18	54 ⁰ 81.002	050 ⁰ 91.144	64.7
18-19	54 ⁰ 81.058	050 ⁰ 91.185	124.4
19-20	54 ⁰ 81.148	050 ⁰ 91.301	17.2
20-21	54 ⁰ 81.165	050 ⁰ 91.296	21.6
21-22	54 ⁰ 81.167	050 ⁰ 91.270	12.9
22-23	54 ⁰ 81.171	050 ⁰ 91.251	26.4
23-24	54 ⁰ 81.206	050 ⁰ 91.251	171.1
24-0	54 ⁰ 81.350	050 ⁰ 91.162	41

Исполнитель работ по проведению лесопатологического обследования:

ФИО Кузнецов С.А. Подпись 

Дата составления документа 24.06.2022





15/06/2022 16:23

54.81392

050.91377



15/06/2022 16:26

54.81161

050.91352

УТВЕРЖДАЮ:

Первый заместитель министра
лесного хозяйства РТ

И. Н. Зарипов

«20»

2022



Акт

лесопатологического обследования № 673
лесных насаждений Аксубаевского лесничества (лесопарка)
Республики Татарстан (субъект Российской Федерации)

Способ лесопатологического обследования: 1. Визуальный

2. Инструментальный

Место проведения

Участковое лесничество	Урочище (дача)	Квартал	Выдел	Площадь выдела, га	Лесопатологический выдел	Площадь лесопатологического выдела, га
Аксубаевское	-	35	38	0,3	38	0,3

Лесопатологическое обследование проведено на общей площади 0,3 га.

Кадастровый номер участка: -
(для участков, предоставленных в постоянное (бессрочное) пользование, аренду)

Документ о праве пользования:

-
(тип документа о праве пользования, дата, номер, вид разрешенного использования лесов)

2.4.3. Поражено болезнями:

Болезнь/возбудитель	Порода	Встречаемость, % от запаса насаждения	Степень поражения лесного насаждения (слабая, средняя, сильная)
1	2	3	4
Корневая губка	С	14,9	слабая

2.5. Выборке подлежит 14,9 % деревьев (указывается общий % запаса деревьев, подлежащий рубке, от общего запаса насаждения), в том числе:

без признаков ослабления 0%
 ослабленных 0%
 сильно ослабленных 0%
 усыхающих 0%
 свежего сухостоя 0%,
 свежего ветровала 0%;
 свежего бурелома 0%;
 старого сухостоя 0%;
 старого ветровала 0%;
 старого бурелома 14,9%;

2.6. Полнота лесного насаждения после уборки деревьев, подлежащих рубке, составит 0,7

Критическая полнота для данной категории лесных насаждений и преобладающей породы составляет не лимитируется

ЗАКЛЮЧЕНИЕ к инструментальному обследованию участка.

С целью предотвращения негативных процессов, снижения ущерба от их воздействия, назначено:

Участковое лесничество	Урочище (лече)	Квартал	Выдел	Площадь выдела, га	Лесопатологический выдел	Площадь лесопатологического выдела, га	Вид мероприятия	Площадь мероприятия, га	Породы	Доля выбираемой древесины по запасу, %	Рекомендуемый срок проведения мероприятия
1	2	3	4	5	6	7	8	9	10	11	12
Аксубаевское	-	35	38	0,3	38	0,3	УНД	0,3	С	14,9	2022-2024

Ведомость временной пробной площади и абрис участка прилагаются (приложение 2 и 3 к Акту).

РЕКОМЕНДАЦИИ по проведению мероприятий, не относящихся к мероприятиям по предупреждению распространения вредных организмов.

Дата проведения ЛПО 15.06.2022

Дата составления документа 24.06.2022

Исполнитель работ по проведению лесопатологического обследования:

ФИО Кузнецов С.А. Организация ГБУ «Аксубаевский лесхоз»

Должность директор Подпись _____ Телефон 8(84344)2-73-04

Приложение 1.1
к акту лесопатологического обследования

Результаты проведения лесопатологического обследования
лесных насаждений за июнь, 2021г.
(месяц)

Субъект Российской Федерации Республика Татарстан, Лесничество (лесопарк) Аксубаевское.
Участковое лесничество Чебоксарское Урочище (лесная дача) ---.

Номер квартала	Номер выдела	Площадь выдела, га	Эксплуатационные	Целевое назначение лесов	Категория защитных лесов	5	6	7	8	Таксационная характеристика лесного насаждения										Число деревьев на временной пробной площади, шт.	Распределение деревьев по категориям состояния, % от запаса										Причина ослабления, повреждения	Полный рубке, % от запаса	Назначенные мероприятия					
										состав	порода	возраст	средняя высота, м	средний диаметр, см	тип леса	полнота	бонитет	запас, куб. м/га	без признаков ослабления		ослаблен	ослаблен	ослаблен	очень сильно ослаблен	уыхающие	свежий сухой	свежий ветровал	свежий бурелом	старый сухой	старый ветровал			старый бурелом	вид	площадь, га			
35	38	0,3				9	10	11	12	13	14	15	16	17	18	19	20	21	22	23	24	25	26	27	28	29	30	31	32	33	34	35	36	УНД	0,3			
						100	С	56	24	24	СШ	0,7	1А	298-сыро расту шир; 52- буре лом	124	24,3	20,7	40,1											14,9	350,466,822	-							
			Итого										124	24,3	20,7	40,1																						

Условные обозначения: Н - деревья подлежат рубке; Р - деревья подлежат рубке.
Исполнитель работ по проведению лесопатологического обследования:
ФИО Кузнецов С.А. Подпись

Дата составления документа 24.06.2022

Приложение 2
к акту лесопатологического обследования

ВРЕМЕННАЯ ПРОБНАЯ ПЛОЩАДЬ N

1.1. Субъект Российской Федерации Республика Татарстан Лесничество Аксубаевское
Участковое лесничество Урочище (дача) _____

Квартал 35 Выдел 38 Площадь выдела 0,3 га.

Лесопатологический выдел 38 Площадь лесопатологического выдела 0,3 га.

1.2. Метод перечета: сплошной, ленты перечета, круговые площадки постоянного радиуса,
реласкопические площадки (нужное подчеркнуть).

Количество лент/площадок 0 шт. Размеры площадок (длина x ширина/радиус) - м.
Размер временной пробной площади: 0 га.

1.3. Фактическая таксационная характеристика насаждения:

Состав 10С возраст 56 лет; тип леса СЛШ полнота 0,7

бонитет 1А запас на га 298-сырорастущий; 52-бурелом кбм возобновление нет

1.4. Номер очага вредных организмов 466

Тип очага вредных организмов: эпизодический, хронический (нужное подчеркнуть).

Фаза развития очага вредных организмов: начальная, нарастания численности,
собственно вспышка, кризис (нужное подчеркнуть).

1.5. Причина ослабления, повреждения насаждения и время: старый бурелом (822), гниль
стволовая (350), губка корневая (466)

Состояние насаждения: насаждение с нарушенной устойчивостью.

Средневзвешенная категория состояния насаждения: 2,61

1.6. Назначенные мероприятия: УНД

Исполнитель работ по проведению лесопатологического обследования:

ФИО Кузнецов С.А. Подпись _____ Дата составления документа 24.06.2022

Абрис участка

Масштаб 1: 10 000



Условные обозначения:



Участок лесопатологического обследования

N квартала	N выдела	N лесопатологического выдела	Размеры ленты (круговой площадки) перече́та					Координаты начала, конца и поворотных точек лент пере́чета/центров круговых площадок пере́чета	
			N ленты (площадки)	длина, м	ширина, м	радиус, м	площадь, га		
35	38	38	-	-	-	-	0,3	-	-

Пространственное размещение лесопатологических выделов (включается в Акт при выделении лесопатологических выделов, для указания пространственного расположения поврежденных и погибших насаждений)

Номера точек	Координаты		Длина, м
0-1	54 ⁰ 78.519	050 ⁰ 88.910	514.8
1-2	54 ⁰ 78.590	050 ⁰ 88.075	357.6
2-3	54 ⁰ 78.908	050 ⁰ 88.178	83.3
3-4	54 ⁰ 78.978	050 ⁰ 88.204	63.2
4-5	54 ⁰ 78.963	050 ⁰ 88.292	38
5-2	54 ⁰ 78.944	050 ⁰ 88.256	68.5

Исполнитель работ по проведению лесопатологического обследования:

ФИО Кузнецов С.А. Подпись

Дата составления документа 24.06.2022

Н	Шло-	Состав	Подрост	по: Я	Вы-Эле-	Воз-Ди:	Гр:Бо:	Тип	Полн:Запас	сырораст.	Ки: Запас	на	выделе,	дес.МЗ										
Вы-	шадь,	длесок	похров	поч:	со-мент:	ас:уп:	ола:	леса,	дес. МЗ	ас:	ола:	леса,	дес. МЗ	ас:										
де-	ва,	рельеф,	особенн:	Р:та:	со-ам:	с:па:ни:	леса:	с:су-	ре-	еди-	захламлени:	Хозяйственные:												
ла:	га	осги	выдела.	Отмет:	ле-	сумм:	на:	общий:	в т.ч.:	хо-	нич-													
		ка о	порослевом	У:я:	са:	ст:	та:	ет:во:	во:ге:	а пл:	по:	то:сто:	дин:	ные:	мероприятия:									
		происх.	Наймен.	кат:	гру-	сп:р:	т:лу:	она:	1:	на:	сос-	ва:	дер:	общий:	лик-									
		ег.	незале.	земель:	С:са-	р:	ас:ас:	т:	дей:	тав-	рн:	(ста:	ест:	ро-	вида:									
		Хар.	лесных	культур:	с:	та:	та:	с:	выдел:	ляю-	ос:	ро-	воз:											
		Кадастр.	оценка:	с:	с:	с:	с:	с:	ний:	шкм:	гс:	гс:	воз:											
1:	2:	3	4:	5:	6:	7:	8:	9:	10:	11:	12:	13:	14:	15:	16:	17:	18:	19:	20:	21:	22:	23:	24:	
			5Е1КЛ3ОС1ЛП+Б	1	4	Е	13	2	2	1	1	2	ЕД	1,0	4	7	3							30%
			КЛ	10	6	6	6	Д2									1							
			ОС	7	8	8	8										2							
			ЛП	6	6	6	6										1							
			Б	10																				

подлесок: Лщ чр средний
культуры-03 г., состояние удовлетворительное
угнетенный ярус
озу: Уч-ки лесов вокруг сельских нас.пункт и садовых товариществ

35 2,0 несомкнувшиеся культуры
10Е Е 1 2 ЕД 85
Д2 агроуход в л\к
дополнение л\к

подлесок: Лщ средний
культуры-15 г., вспашка борозд, посадка механизиров., размещение 3,0*0,7 м, 4500 шт/га, состояние хорошее

36 ,9 10ЛП+Б+ОС 1 23 ЛП 80 23 36 8 4 2 ЛПТР 0,6 26 23 23 3
Б 80
ОС 60
подрост: 6ЛП4КЛ (10) 4,0 м, 3,0 тыс.шт/га, благонадежный
подлесок: БРК Лщ Р средний
озу: Уч-ки лесов вокруг сельских нас.пункт и садовых товариществ

37 2,8 10ОС+Б+ЛП 1 5 ОС 5 5 6 1 1 1А ОСЯС 0,7 2 6 6
Б 5
ЛП 5
озу: Уч-ки лесов вокруг сельских нас.пункт и садовых товариществ

38 ,3 лесные культуры
10С 1 24 С 56 24 24 3 2 1А СЛЩ 0,8 35 11 11 1
Д2

культуры-60 г., состояние хорошее
озу: Уч-ки лесов вокруг сельских нас.пункт и садовых товариществ



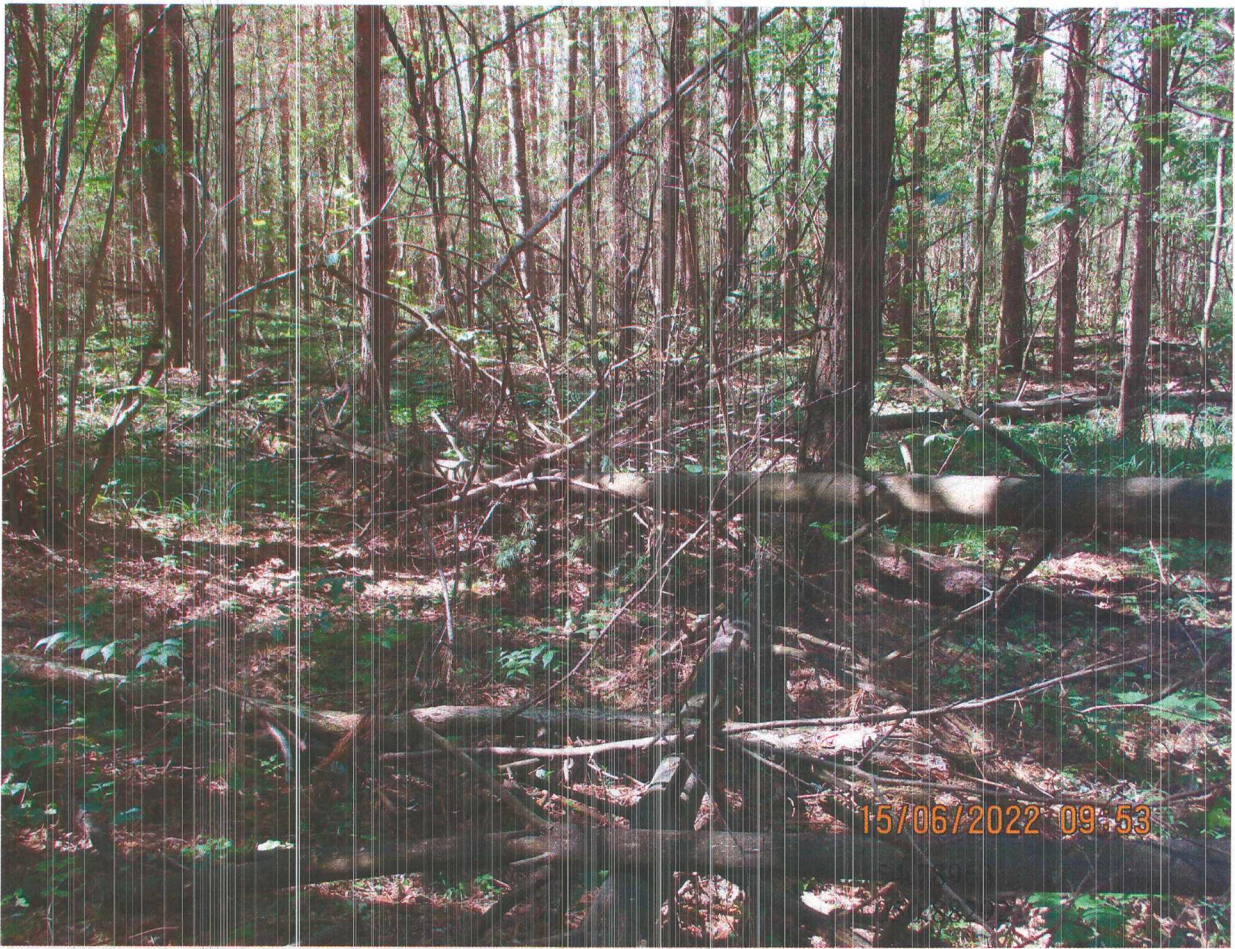

УТВЕРЖДАЮ:

Первый заместитель министра
лесного хозяйства РТ
И. Н. Зарипов

«20» 10 2022 г.



Акт

лесопатологического обследования № 674
лесных насаждений Аксубаевского лесничества (лесопарка)
Республики Татарстан (субъект Российской Федерации)

Способ лесопатологического обследования: 1. Визуальный

2. Инструментальный

Место проведения

Участковое лесничество	Урочище (дача)	Квартал	Выдел	Площадь выдела, га	Лесопатологический выдел	Площадь лесопатологического выдела, га
Аксубаевское	-	35	39	4,7	39	4,7

Лесопатологическое обследование проведено на общей площади 4,7 га.

Кадастровый номер участка: -
(для участков, предоставленных в постоянное (бессрочное) пользование, аренду)

Документ о праве пользования:

-
(тип документа о праве пользования, дата, номер, вид разрешенного использования лесов)

2.4.3. Поражено болезнями:

Болезнь/возбудитель	Порода	Встречаемость, % от запаса насаждения	Степень поражения лесного насаждения (слабая, средняя, сильная)
1	2	3	4
Трутовик ложный осиновый	Ос	11,9	слабая

2.5. Выборке подлежит 13,8% деревьев (указывается общий % запаса деревьев, подлежащий рубке, от общего запаса насаждения), в том числе:

без признаков ослабления 0%
 ослабленных 0%
 сильно ослабленных 0%
 усыхающих 0%
 свежего сухостоя 0%,
 свежего ветровала 0%;
 свежего бурелома 0%;
 старого сухостоя 0%;
 старого ветровала 0%;
 старого бурелома 13,8%;

2.6. Полнота лесного насаждения после уборки деревьев, подлежащих рубке, составит 0,4

Критическая полнота для данной категории лесных насаждений и преобладающей породы составляет не лимитируется

ЗАКЛЮЧЕНИЕ к инструментальному обследованию участка.

С целью предотвращения негативных процессов, снижения ущерба от их воздействия, назначено:

Участковое лесничество	Урочище (дача)	Квартал	Выдел	Площадь выдела, га	Лесопатологический выдел	Площадь лесопатологического выдела, га	Вид мероприятия	Площадь мероприятия, га	Породы	Доля выбираемой древесины по запасу, %	Рекомендуемый срок проведения мероприятия
1	2	3	4	5	6	7	8	9	10	11	12
Аксубаевское	-	35	39	4,7	39	4,7	УНД	4,7	Лп, Ос	13,8	2022-2024

Ведомость временной пробной площади и абрис участка прилагаются (приложение 2 и 3 к Акту).

РЕКОМЕНДАЦИИ по проведению мероприятий, не относящихся к мероприятиям по предупреждению распространения вредных организмов.

Дата проведения ЛПО 15.06.2022

Дата составления документа 24.06.2022

Исполнитель работ по проведению лесопатологического обследования:

ФИО Кузнецов С.А. Организация ИВУ «Аксубаевский лесхоз»

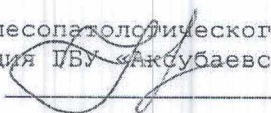
Должность директор Подпись  Телефон 8(84344)2-73-04

Приложение 2
к акту лесопатологического обследования

ВРЕМЕННАЯ ПРОВНАЯ ПЛОЩАДЬ N

- 1.1. Субъект Российской Федерации Республики Татарстан Лесничество Аксубаевское
Участковое лесничество Аксубаевское Урочище (дача) _____
Квартал 35 Выдел 39 Площадь выдела 4,7 га.
Лесопатологический выдел 39 Площадь лесопатологического выдела 4,7 га.
- 1.2. Метод перечета: сплошной, ленты перечета, круговые площадки постоянного радиуса, реласкопические площадки (нужное подчеркнуть).
Количество лент/площадок 1 шт. Размеры площадок (длина x ширина/радиус) 235*20 м.
Размер временной пробной площади: 0,47 га.
- 1.3. Фактическая таксационная характеристика насаждения:
Состав 8Лп20с возраст 100 лет; тип леса ЛПТР полнота 0,4
бонитет 3 запас на га 181-сырорастущий; 29-бурелом кбм возобновление нет
- 1.4. Номер очага вредных организмов 358
Тип очага вредных организмов: эпизодический, хронический (нужное подчеркнуть).
Фаза развития очага вредных организмов: начальная, нарастания численности, собственно вспышка, кризис (нужное подчеркнуть).
- 1.5. Причина ослабления, повреждения насаждения и время: трутовик ложный
осиновый (358), старый бурелом (822), гниль стволовая (350)
Состояние насаждения: насаждение с нарушенной устойчивостью.
Средневзвешенная категория состояния насаждения: 2,58
Исполнитель работ по проведению лесопатологического обследования:
ФИО Кузнецов С.А. Подпись _____ Дата составления документа 24.06.2022

Абрис участка

Масштаб 1: 10 000



Условные обозначения:

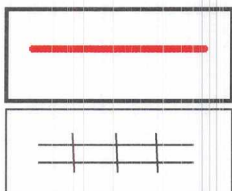

Участок лесопатологического обследования

лента перечета

N квартала	N выдела	N лесопатологического выдела	Размеры ленты (круговой площадки) перечета					Координаты начала, конца и поворотных точек лент перечета/центров круговых площадок перечета	
			N ленты (площадки)	длина, м	ширина, м	радиус, м	площадь, га		
35	39	39	1	235	20	-	0,47	54 ⁰ 79.084	050 ⁰ 88.895
								54 ⁰ 78.993	050 ⁰ 88.417
								54 ⁰ 78.989	050 ⁰ 88.354
								54 ⁰ 79.105	050 ⁰ 88.859

Пространственное размещение лесопатологических выделов (включается в Акт при выделении лесопатологических выделов, для указания пространственного расположения поврежденных и погибших насаждений)

Номера точек	Координаты		Длина, м
0-1	54 ⁰ 79.017	050 ⁰ 89.013	96.7
1-2	54 ⁰ 79.062	050 ⁰ 88.925	53.6
2-3	54 ⁰ 79.036	050 ⁰ 88.865	60.8
3-4	54 ⁰ 79.075	050 ⁰ 88.809	140.3
4-5	54 ⁰ 78.993	050 ⁰ 88.657	53.7
5-6	54 ⁰ 78.957	050 ⁰ 88.713	30.3
6-7	54 ⁰ 78936.	050 ⁰ 88.681	49.9
7-8	54 ⁰ 78.942	050 ⁰ 88.605	67.5
8-9	54 ⁰ 78.998	050 ⁰ 88.569	130.9
9-10	54 ⁰ 78.989	050 ⁰ 88.354	84.5
10-11	54 ⁰ 79.053	050 ⁰ 88.406	62.6
11-12	54 ⁰ 79.137	050 ⁰ 88.432	71.8
12-13	54 ⁰ 79.193	050 ⁰ 88.432	38.1

13-14	54 ⁰ 79.225	050 ⁰ 88.421	52.2
14-15	54 ⁰ 79.253	050 ⁰ 88.401	107.5
15-16	54 ⁰ 79.208	050 ⁰ 88.528	101.9
16-17	54 ⁰ 79.120	050 ⁰ 88.584	24.1
17-18	54 ⁰ 79.105	050 ⁰ 88.616	50.8
18-19	54 ⁰ 79.096	050 ⁰ 88.661	46.3
19-20	54 ⁰ 79.092	050 ⁰ 88.728	55.3
20-21	54 ⁰ 79.116	050 ⁰ 88.824	51.7
21-1	54 ⁰ 79.084	050 ⁰ 88.895	37.1

Исполнитель работ по проведению лесопатологического обследования:

ФИО Кузнецов С.А. Подпись



Дата составления документа 24.06.2022

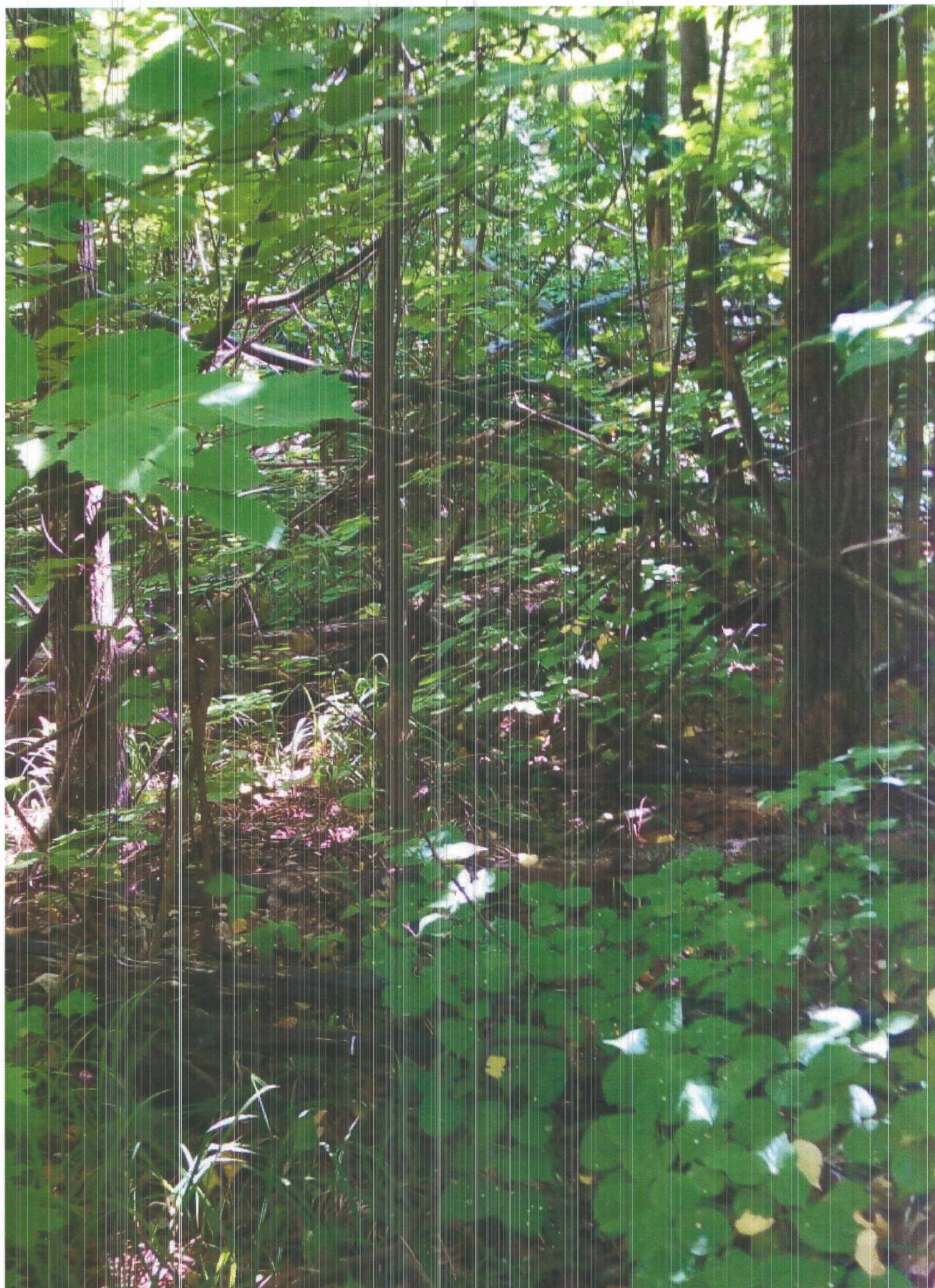

**Аксубаевское участковое лесничество
16.06.2022 г. 13:48, 54°79.253 050°88.401**



**Аксубаевское участковое лесничество
16.06.2022 г. 13:57, 54°79.120 050°88.584**



**Аксубаевское участковое лесничество
16.06.2022 г. 14:11, 54°79.105 050°88.859**



**Аксубаевское участковое лесничество
16.06.2022 г. 14:19, 54⁰79.084 050⁰88.895**

УТВЕРЖДАЮ:

Первый заместитель министра
лесного хозяйства РТ

И. Н. Валипов

«20»

10

2022 г



Акт

лесопатологического обследования № 675
лесных насаждений Аксубаевского лесничества (лесопарка)
Республики Татарстан (субъект Российской Федерации)

Способ лесопатологического обследования: 1. Визуальный

2. Инструментальный

Место проведения

Участковое лесничество	Урочище (дача)	Квартал	Выдел	Площадь выдела, га	Лесопатологический выдел	Площадь лесопатологического выдела, га
Аксубаевское	-	35	41	3,5	41	3,5

Лесопатологическое обследование проведено на общей площади 3,5 га.

Кадастровый номер участка: -
(для участков, предоставленных в постоянное (бессрочное) пользование, аренду)

Документ о праве пользования:

-
(тип документа о праве пользования, дата, номер, вид разрешенного использования лесов)

Handwritten signature or mark.

2.4.3. Поражено болезнями:

Болезнь/возбудитель	Порода	Встречаемость, % от запаса насаждения	Степень поражения лесного насаждения (слабая, средняя, сильная)
1	2	3	4
губка корневая	С	36,4	средняя

2.5. Выборке подлежит 14,9 % деревьев (указывается общий % запаса деревьев, подлежащий рубке, от общего запаса насаждения), в том числе:

без признаков ослабления 0%
 ослабленных 0%
 сильно ослабленных 0%
 усыхающих 0%
 свежего сухостоя 0%,
 свежего ветровала 0%;
 свежего бурелома 0%;
 старого сухостоя 0%;
 старого ветровала 0%;
 старого бурелома 14,9%;

2.6. Полнота лесного насаждения после уборки деревьев, подлежащих рубке, составит 0,7

Критическая полнота для данной категории лесных насаждений и преобладающей породы составляет не лимитируется

ЗАКЛЮЧЕНИЕ к инструментальному обследованию участка.

С целью предотвращения негативных процессов, снижения ущерба от их воздействия, назначено:

Участковое лесничество	Урочище (дача)	Квартал	Выдел	Площадь выдела, га	Лесопатологический выдел	Площадь лесопатологического выдела, га	Вид мероприятия	Площадь мероприятия, га	Породы	Доля выбираемой древесины по запасу, %	Рекомендуемый срок проведения мероприятия
1	2	3	4	5	6	7	8	9	10	11	12
Аксубаевское	-	35	41	3,5	41	3,5	УНД	3,5	С	14,9	2022-2024

Ведомость временной пробной площади и абрис участка прилагаются (приложение 2 и 3 к Акту).

РЕКОМЕНДАЦИИ по проведению мероприятий, не относящихся к мероприятиям по предупреждению распространения вредных организмов.

Дата проведения ЛПО 15.06.2022

Дата составления документа 24.06.2022

Исполнитель работ по проведению лесопатологического обследования:

ФИО Кузнецов С.А. Организация ГБУ «Аксубаевский лесхоз»

Должность директор Подпись _____ Телефон 8(84344)2-73-04

ВРЕМЕННАЯ ПРОВНАЯ ПЛОЩАДЬ N

- 1.1. Субъект Российской Федерации Республики Татарстан Лесничество Аксубаевское
Участковое лесничество Чебоксарское Урочище (дача) _____
Квартал 35 Выдел 41 Площадь выдела 3,5 га.
Лесопатологический выдел 41 Площадь лесопатологического выдела 3,5 га.
- 1.2. Метод перечета: сплошной, ленты перечета, круговые площадки постоянного радиуса,
реласкопические площадки (нужное подчеркнуть).
Количество лент/площадок 1 шт. Размеры площадок (длина x ширина/радиус) 175*20 м.
Размер временной пробной площади: 0,35 га.
- 1.3. Фактическая таксационная характеристика насаждения:
Состав 10С возраст 57 лет; тип леса СЛЩ полнота 0,7
бонитет 1А запас на га 298-сырорастущий; 52-бурелом кбм возобновление нет
- 1.4. Номер очага вредных организмов 466
Тип очага вредных организмов: эпизодический, хронический (нужное подчеркнуть).
Фаза развития очага вредных организмов: начальная, нарастания численности,
собственно вспышка, кризис (нужное подчеркнуть).
- 1.5. Причина ослабления, повреждения насаждения и время: старый бурелом (822), гниль
стволовая (350), губка корневая (466)
Состояние насаждения: насаждение с нарушенной устойчивостью.
Средневзвешенная категория состояния насаждения: 2,52
- 1.6. Назначенные мероприятия: УНД
Исполнитель работ по проведению лесопатологического обследования:
ФИО Кузнецов С.А. Подпись _____ Дата составления документа 24.06.2022

Абрис участка

Масштаб 1: 10 000



Условные обозначения:



Участок лесопатологического обследования

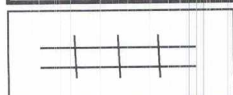

лента перече́та

N квартала	N выдела	N лесопатологического выдела	Размеры ленты (круговой площадки) перечета					Координаты начала, конца и поворотных точек лент перечета/центров круговых площадок перечета	
			N ленты (площадки)	длина, м	ширина, м	радиус, м	площадь, га		
35	41	41	1	175	20	-	0,35	54 ⁰ 78.779	050 ⁰ 88.372
								54 ⁰ 78.893	050 ⁰ 88.223
								54 ⁰ 78.908	050 ⁰ 88.234
								54 ⁰ 78.757	050 ⁰ 88.326

Пространственное размещение лесопатологических выделов (включается в Акт при выделении лесопатологических выделов, для указания пространственного расположения поврежденных и погибших насаждений)

Номера точек	Координаты		Длина, м
0-1	54 ⁰ 79.017	050 ⁰ 89.013	97.1
1-2	54 ⁰ 79.062	050 ⁰ 88.925	220
2-3	54 ⁰ 78.936	050 ⁰ 88.681	449.9
3-4	54 ⁰ 78.669	050 ⁰ 88.148	40.4
4-5	54 ⁰ 78.669	050 ⁰ 88.097	61.7
5-6	54 ⁰ 78.710	050 ⁰ 88.133	55.4
6-7	54 ⁰ 78.755	050 ⁰ 88.194	42.2
7-8	54 ⁰ 78.781	050 ⁰ 88.215	27.4
8-9	54 ⁰ 78.805	050 ⁰ 88.215	64.1
9-10	54 ⁰ 78.882	050 ⁰ 88.215	21.3
10-11	54 ⁰ 78.893	050 ⁰ 88.200	70
11-12	54 ⁰ 78.931	050 ⁰ 88.275	62.3
12-13	54 ⁰ 78.976	050 ⁰ 88.346	22.1

13-14	54 ⁰ 78.959	050 ⁰ 88.372	47.6
14-15	54 ⁰ 78.914	050 ⁰ 88.372	36
15-16	54 ⁰ 78.884	050 ⁰ 88.356	21.3
16-17	54 ⁰ 78.867	050 ⁰ 88.356	29.8
17-18	54 ⁰ 78.865	050 ⁰ 88.423	74.1
18-19	54 ⁰ 78.899	050 ⁰ 88.526	63.3
19-20	54 ⁰ 78.925	050 ⁰ 88.601	19.5
20-2	54 ⁰ 78.942	050 ⁰ 88.605	49.7

Исполнитель работ по проведению лесопатологического обследования:

ФИО Кузнецов С.А. Подпись



Дата составления документа 24.06.2022





УТВЕРЖДАЮ:

Первый заместитель министра
лесного хозяйства РТ
И. Н. Зарипов

«20»



Акт
лесопатологического обследования № 676
лесных насаждений Аксубаевского лесничества (лесопарка)
Республики Татарстан (субъект Российской Федерации)

Способ лесопатологического обследования: 1. Визуальный

2. Инструментальный

Место проведения

Участковое лесничество	Урочище (дача)	Квартал	Выдел	Площадь выдела, га	Лесопатологический выдел	Площадь лесопатологического выдела, га
Аксубаевское	-	35	50	3,9	50	3,9

Лесопатологическое обследование проведено на общей площади 3,9 га.

Кадастровый номер участка: -
(для участков, предоставленных в постоянное (бессрочное) пользование, аренду)

Документ о праве пользования:

-
(тип документа о праве пользования, дата, номер, вид разрешенного использования лесов)

Handwritten signature or initials in the bottom right corner.

2.4.3. Поражено болезнями:

Болезнь/возбудитель	Порода	Встречаемость, % от запаса насаждения	Степень поражения лесного насаждения (слабая, средняя, сильная)
1	2	3	4
Трутовик осиновый ложный	Ос	40,7	средняя

2.5. Выборке подлежит 13,7 % деревьев (указывается общий % запаса деревьев, подлежащий рубке, от общего запаса насаждения), в том числе:

без признаков ослабления 0%
 ослабленных 0%
 сильно ослабленных 0%
 усыхающих 0%
 свежего сухостоя 0%,
 свежего ветровала 0%;
 свежего бурелома 0%;
 старого сухостоя 0%;
 старого ветровала 0%;
 старого бурелома 13,7%;

2.6. Полнота лесного насаждения после уборки деревьев, подлежащих рубке, составит 0,8

Критическая полнота для данной категории лесных насаждений и преобладающей породы составляет не лимитируется

ЗАКЛЮЧЕНИЕ к инструментальному обследованию участка.

С целью предотвращения негативных процессов, снижения ущерба от их воздействия, назначено:

Участковое лесничество	Урочище (дача)	Квартал	Выдел	Площадь выдела, га	Лесопатологический выдел	Площадь лесопатологического выдела, га	Вид мероприятия	Площадь мероприятия, га	Породы	Доля выбираемой древесины по запасу, %	Рекомендуемый срок проведения мероприятия
1	2	3	4	5	6	7	8	9	10	11	12
Аксубаевское	-	35	50	3,9	50	3,9	УНД	3,9	Ос, Лп	13,7	2022 2023 2024

Ведомость временной пробной площади и абрис участка прилагаются (приложение 2 и 3 к Акту).

РЕКОМЕНДАЦИИ по проведению мероприятий, не относящихся к мероприятиям по предупреждению распространения вредных организмов.

Дата проведения ЛПС 15.06.2021

Дата составления документа 24.06.2021

Исполнитель работ по проведению лесопатологического обследования:

ФИО Кузнецов С.А. Организация ГБУ «Аксубаевский лесхоз»

Должность директор Подпись  Телефон 8(84344)2-73-04

Приложение 1.1
к акту лесопатологического обследования

Результаты проведения лесопатологического обследования
лесных насаждений за июнь 2022г.
(месяц)

Субъект Российской Федерации Республика Татарстан, Лесничество (лесопарк) Аксубаевское.
Участковое лесничество Аксубаевское Урочище (лесная дача) ---.

Номер квартала	Номер выдела	Площадь выдела, га	эксплуатационные	Категория защитных лесов	6	7	8	Таксационная характеристика лесного насаждения										Число деревьев на временной пробной площади, шт.	Распределение деревьев по категориям состояния, % от запаса												Причина ослабления, повреждения	34	35	36	Назначенные мероприятия																																																																																																																																																																																																																																																																																																																																																																																																																																																																																																																																																																																																																																																																																																																																																																																																																																																																																																																																																																													
								состав	популя	возраст	средняя высота, м	средний диаметр, см	тип леса	полнота	фонитет	запас, куб. м/га	без признаков ослабления		ослаблен	ослаблен	сильно ослаблен	улыхающие	свежий сухостой	свежий ветровал	свежий бурелом	старый сухостой	старый ветровал	старый бурелом																																																																																																																																																																																																																																																																																																																																																																																																																																																																																																																																																																																																																																																																																																																																																																																																																																																																																																																																																																																				
1	2	3	4	5	10	11	12	13	14	15	16	17	18	19	20	21	22	23	24	25	26	27	28	29	30	31	32	33	34	35	36	37	38	39	40	41	42	43	44	45	46	47	48	49	50	51	52	53	54	55	56	57	58	59	60	61	62	63	64	65	66	67	68	69	70	71	72	73	74	75	76	77	78	79	80	81	82	83	84	85	86	87	88	89	90	91	92	93	94	95	96	97	98	99	100	101	102	103	104	105	106	107	108	109	110	111	112	113	114	115	116	117	118	119	120	121	122	123	124	125	126	127	128	129	130	131	132	133	134	135	136	137	138	139	140	141	142	143	144	145	146	147	148	149	150	151	152	153	154	155	156	157	158	159	160	161	162	163	164	165	166	167	168	169	170	171	172	173	174	175	176	177	178	179	180	181	182	183	184	185	186	187	188	189	190	191	192	193	194	195	196	197	198	199	200	201	202	203	204	205	206	207	208	209	210	211	212	213	214	215	216	217	218	219	220	221	222	223	224	225	226	227	228	229	230	231	232	233	234	235	236	237	238	239	240	241	242	243	244	245	246	247	248	249	250	251	252	253	254	255	256	257	258	259	260	261	262	263	264	265	266	267	268	269	270	271	272	273	274	275	276	277	278	279	280	281	282	283	284	285	286	287	288	289	290	291	292	293	294	295	296	297	298	299	300	301	302	303	304	305	306	307	308	309	310	311	312	313	314	315	316	317	318	319	320	321	322	323	324	325	326	327	328	329	330	331	332	333	334	335	336	337	338	339	340	341	342	343	344	345	346	347	348	349	350	351	352	353	354	355	356	357	358	359	360	361	362	363	364	365	366	367	368	369	370	371	372	373	374	375	376	377	378	379	380	381	382	383	384	385	386	387	388	389	390	391	392	393	394	395	396	397	398	399	400	401	402	403	404	405	406	407	408	409	410	411	412	413	414	415	416	417	418	419	420	421	422	423	424	425	426	427	428	429	430	431	432	433	434	435	436	437	438	439	440	441	442	443	444	445	446	447	448	449	450	451	452	453	454	455	456	457	458	459	460	461	462	463	464	465	466	467	468	469	470	471	472	473	474	475	476	477	478	479	480	481	482	483	484	485	486	487	488	489	490	491	492	493	494	495	496	497	498	499	500	501	502	503	504	505	506	507	508	509	510	511	512	513	514	515	516	517	518	519	520	521	522	523	524	525	526	527	528	529	530	531	532	533	534	535	536	537	538	539	540	541	542	543	544	545	546	547	548	549	550	551	552	553	554	555	556	557	558	559	560	561	562	563	564	565	566	567	568	569	570	571	572	573	574	575	576	577	578	579	580	581	582	583	584	585	586	587	588	589	590	591	592	593	594	595	596	597	598	599	600	601	602	603	604	605	606	607	608	609	610	611	612	613	614	615	616	617	618	619	620	621	622	623	624	625	626	627	628	629	630	631	632	633	634	635	636	637	638	639	640	641	642	643	644	645	646	647	648	649	650	651	652	653	654	655	656	657	658	659	660	661	662	663	664	665	666	667	668	669	670	671	672	673	674	675	676	677	678	679	680	681	682	683	684	685	686	687	688	689	690	691	692	693	694	695	696	697	698	699	700	701	702	703	704	705	706	707	708	709	710	711	712	713	714	715	716	717	718	719	720	721	722	723	724	725	726	727	728	729	730	731	732	733	734	735	736	737	738	739	740	741	742	743	744	745	746	747	748	749	750	751	752	753	754	755	756	757	758	759	760	761	762	763	764	765	766	767	768	769	770	771	772	773	774	775	776	777	778	779	780	781	782	783	784	785	786	787	788	789	790	791	792	793	794	795	796	797	798	799	800	801	802	803	804	805	806	807	808	809	810	811	812	813	814	815	816	817	818	819	820	821	822	823	824	825	826	827	828	829	830	831	832	833	834	835	836	837	838	839	840	841	842	843	844	845	846	847	848	849	850	851	852	853	854	855	856	857	858	859	860	861	862	863	864	865	866	867	868	869	870	871	872	873	874	875	876	877	878	879	880	881	882	883	884	885	886	887	888	889	890	891	892	893	894	895	896	897	898	899	900	901	902	903	904	905	906	907	908	909	910	911	912	913	914	915	916	917	918	919	920	921	922	923	924	925	926	927	928	929	930	931	932	933	934	935	936	937	938	939	940	941	942	943	944	945	946	947	948	949	950	951	952	953	954	955	956	957	958	959	960	961	962	963	964	965	966	967	968	969	970	971	972	973	974	975	976	977	978	979	980	981

ВРЕМЕННАЯ ПРОВНАЯ ПЛОЩАДЬ N

- 1.1. Субъект Российской Федерации Республики Татарстан Лесничество Аксубаевское
Участковое лесничество Аксубаевское Урочище (дача) _____
Квартал 35 Выдел 50 Площадь выдела 3,9 га.
Лесопатологический выдел 50 Площадь лесопатологического выдела 3,9 га.
- 1.2. Метод перечета: сплошной, ленты перечета, круговые площадки постоянного радиуса,
реласкопические площадки (нужное подчеркнуть).
Количество лент/площадок 2 шт. Размеры площадок (длина x ширина/радиус) 120*20 м,
75*20 м. Размер временной пробной площади: 0,39 га.
- 1.3. Фактическая таксационная характеристика насаждения:
Состав 7Ос3Лп+Е возраст 60 лет; тип леса ОСОС полнота 0,8
бонитет 1 запас на га 268-сырорастущий; 42-бурелом кбм возобновление нет
- 1.4. Номер очага вредных организмов 358
Тип очага вредных организмов: эпизодический, хронический (нужное подчеркнуть).
Фаза развития очага вредных организмов: начальная, нарастания численности,
собственно вспышка, кризис (нужное подчеркнуть).
- 1.5. Причина ослабления, повреждения насаждения и время: старый бурелом (822), гниль
стволовая (350), трутовик осиновый ложный (358)
Состояние насаждения: насаждение с нарушенной устойчивостью.
Средневзвешенная категория состояния насаждения: 2,56
- 1.6. Назначенные мероприятия: УНД
Исполнитель работ по проведению лесопатологического обследования:
ФИО Кузнецов С.А. Подпись _____ Дата составления документа 24.06.2022

N квартала	N выдела	N лесопатологического выдела	Размеры ленты (круговой площадки) перече́та					Координаты начала, конца и поворотных точек лент пере́чета/центров круговых площадок пере́чета	
			N ленты (площадки)	длина, м	ширина, м	радиус, м	площадь, га		
35	50	50	1	120	20	-	0,24	54 ⁰ 79.326	050 ⁰ 88.086
								54 ⁰ 79.247	050 ⁰ 88.374
								54 ⁰ 79.225	050 ⁰ 88.374
								54 ⁰ 79.317	050 ⁰ 88.056
35	50	50	2	75	20	-	0,15	54 ⁰ 79.053	050 ⁰ 88.232
								54 ⁰ 79.047	050 ⁰ 88.181
								54 ⁰ 79.096	050 ⁰ 87.919
								54 ⁰ 79.096	050 ⁰ 88.030

Пространственное размещение лесопатологических выделов (включается в Акт при выделении лесопатологических выделов, для указания пространственного расположения поврежденных и погибших насаждений)

Номера точек	Координаты		Длина, м
0-1	54 ⁰ 79.438	050 ⁰ 87.809	241.8
1-2	54 ⁰ 79.335	050 ⁰ 88.138	150.8
2-3	54 ⁰ 79.268	050 ⁰ 88.344	81
3-4	54 ⁰ 79.219	050 ⁰ 88.397	25.4
4-5	54 ⁰ 79.171	050 ⁰ 88.397	129.8
5-6	54 ⁰ 79.060	050 ⁰ 88.374	33.4
6-7	54 ⁰ 79.043	050 ⁰ 88.359	21.9
7-8	54 ⁰ 79.047	050 ⁰ 88.320	66
8-9	54 ⁰ 79.053	050 ⁰ 88.232	211.1
9-10	54 ⁰ 79.039	050 ⁰ 87.895	17.7
10-11	54 ⁰ 79.058	050 ⁰ 87.895	56.1

11-12	54 ⁰ 79.058	050 ⁰ 87.811	77.3
12-13	54 ⁰ 79.133	050 ⁰ 87.796	111.3
13-14	54 ⁰ 79.096	050 ⁰ 87.919	119.7
14-15	54 ⁰ 79.092	050 ⁰ 88.086	49.6
15-16	54 ⁰ 79.092	050 ⁰ 88.232	54.2
16-17	54 ⁰ 79.101	050 ⁰ 88.292	43.6
17-18	54 ⁰ 79.137	050 ⁰ 88.331	95.1
18-19	54 ⁰ 79.221	050 ⁰ 88.331	246.2
19-1	54 ⁰ 79.317	050 ⁰ 87.994	100

Исполнитель работ по проведению лесопатологического обследования:

ФИО Кузнецов С.А. Подпись



Дата составления документа 24.06.2022



15/06/2022 10:08

54.79317

050.88056



15/06/2022 10:09

54.79326

050.88086



15/06/2022 10:11

54.79247

050.88374



15/06/2022 10:12

54.79225

050.88374

УТВЕРЖДАЮ:

Первый заместитель министра
лесного хозяйства РТ
И.Н. Зарипов

«20»

10

2022 г.



Акт

лесопатологического обследования N 677
лесных насаждений Аксубаевского лесничества (лесопарка)
Республики Татарстан (субъект Российской Федерации)

Способ лесопатологического обследования: 1. Визуальный

2. Инструментальный

Место проведения

Участковое лесничество	Урочище (дача)	Квартал	Выдел	Площадь выдела, га	Лесопатологический выдел	Площадь лесопатологического выдела, га
Аксубаевское	-	37	3	1,5	3	1,5

Лесопатологическое обследование проведено на общей площади 1,5 га.

Кадастровый номер участка: -
(для участков, предоставленных в постоянное (бессрочное) пользование, аренду)

Документ о праве пользования:

-
(тип документа о праве пользования, дата, номер, вид разрешенного использования лесов)

Handwritten mark

2.4.3. Поражено болезнями:

Болезнь/возбудитель	Порода	Встречаемость, % от запаса насаждения	Степень поражения лесного насаждения (слабая, средняя, сильная)
1	2	3	4
гниль стволовая	Лп	14,7	слабая

2.5. Выборке подлежит 14,7 % деревьев (указывается общий % запаса деревьев, подлежащий рубке, от общего запаса насаждения), в том числе:

без признаков ослабления 0%
 ослабленных 0%
 сильно ослабленных 0%;
 усыхающих 0%;
 свежего сухостоя 0%,
 свежего ветровала 0%;
 свежего бурелома 0%;
 старого сухостоя 0%;
 старого ветровала 0%;
 старого бурелома 14,7%;

2.6. Полнота лесного насаждения после уборки деревьев, подлежащих рубке, составит 0,4

Критическая полнота для данной категории лесных насаждений и преобладающей породы составляет не лимитируется

ЗАКЛЮЧЕНИЕ к инструментальному обследованию участка.

С целью предотвращения негативных процессов, снижения ущерба от их воздействия, назначено:

Участковое лесничество	Урочище (дача)	Квартал	Выдел	Площадь выдела, га	Лесопатологический выдел	Площадь лесопатологического выдела, га	Вид мероприятия	Площадь мероприятия, га	Породы	Доля выбираемой древесины по запасу, %	Рекомендуемый срок проведения мероприятия
1	2	3	4	5	6	7	8	9	10	11	12
Аксубаевское	-	37	3	1,5	3	1,5	УНД	1,5	Лп	14,7	2022-2024

Ведомость временной пробной площади и абрис участка прилагаются (приложение 2 и 3 к Акту).

РЕКОМЕНДАЦИИ по проведению мероприятий, не относящихся к мероприятиям по предупреждению распространения вредных организмов.

Дата проведения ЛПО 15.06.2022

Дата составления документа 24.06.2022

Исполнитель работ по проведению лесопатологического обследования:

ФИО Кузнецов С.А. Организация РБУ «Аксубаевский лесхоз»

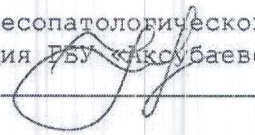
Должность директор Подпись  Телефон 8(84344)2-73-04

ВРЕМЕННАЯ ПРОБНАЯ ПЛОЩАДЬ N

1.1. Субъект Российской Федерации Республики Татарстан Лесничество Аксубаевское
Участковое лесничество Аксубаевское Урочище (дача) _____

Квартал 37 Выдел 3 Площадь выдела 1,5 га.

Лесопатологический выдел 3 Площадь лесопатологического выдела 1,5 га.

1.2. Метод перечета: сплошной, ленты перечета, круговые площадки постоянного радиуса,
реласкопические площадки (нужное подчеркнуть).

Количество лент/площадок 0 шт. Размеры площадок (длина x ширина/радиус) _____ м.

Размер временной пробной площади: 0 га.

1.3. Фактическая таксационная характеристика насаждения:

Состав 10Лп возраст 100 лет; тип леса ЛПТР полнота 0,4

бонитет 3 запас на га 179-сырорастущий; 31-бурелом кбм возобновление _____ нет

1.4. Номер очага вредных организмов 350

Тип очага вредных организмов: эпизодический, хронический (нужное подчеркнуть).

Фаза развития очага вредных организмов: начальная, нарастания численности,
собственно вспышка, кризис (нужное подчеркнуть).

1.5. Причина ослабления, повреждения насаждения и время: старый бурелом (822), гниль
стволовая (350)

Состояние насаждения: насаждение с нарушенной устойчивостью.

Средневзвешенная категория состояния насаждения: 2,60

1.6. Назначенные мероприятия: УНД

Исполнитель работ по проведению лесопатологического обследования:

ФИО Кузнецов С.А. Подпись _____ Дата составления документа 24.06.2022

Приложение 3
к акту лесопатологического обследования

Абрис участка

Масштаб 1: 10 000

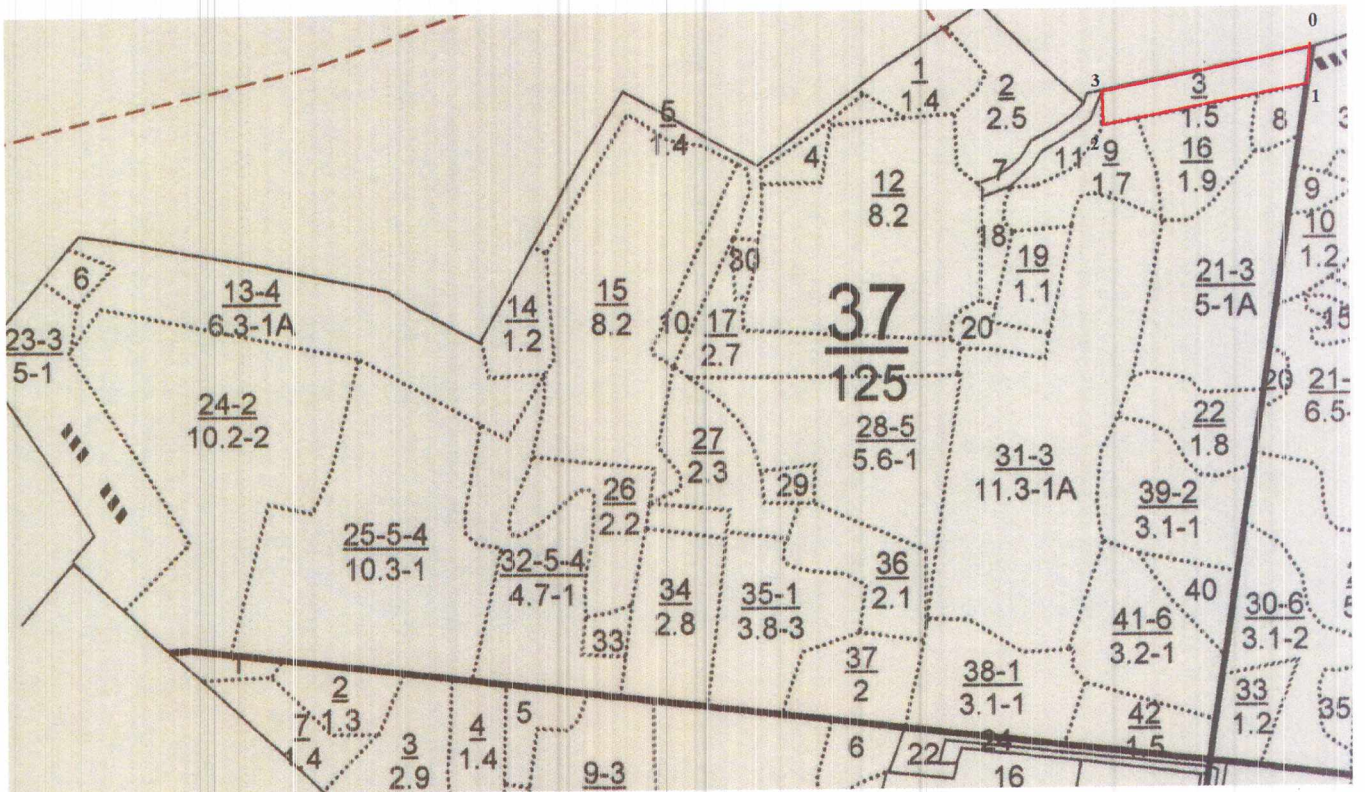

Условные обозначения:

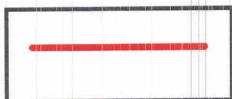

Участок лесопатологического обследования

N квартала	N выдела	N лесопатологического выдела	Размеры ленты (круговой площадки) перечета					Координаты начала, конца и поворотных точек лент перечета/центров круговых площадок перечета	
			N ленты (площадки)	длина, м	ширина, м	радиус, м	площадь, га		
37	3	3	-	-	-	-	1,5	-	-

Пространственное размещение лесопатологических выделов (включается в Акт при выделении лесопатологических выделов, для указания пространственного расположения поврежденных и погибших насаждений)

Номера точек	Координаты		Длина, м
0-1	54 ⁰ 78.581	050 ⁰ 87.466	51.4
1-2	54 ⁰ 78.532	050 ⁰ 87.449	301
2-3	54 ⁰ 78.534	050 ⁰ 87.003	52.7
3-0	54 ⁰ 78.491	050 ⁰ 87.003	305.5

Исполнитель работ по проведению лесопатологического обследования:

ФИО Кузнецов С.А. Подпись

Дата составления документа 24.06.2022



15/06/2022 11:17

54.78581

050.87466



Аксубаевское
15.06.2022
050°87.449

участковое
г. 11:22,

лесничество
54°78.532



Аксубаевское
15.06.2022
050°87.003

участковое
г. 11:27,

лесничество
54°78.491

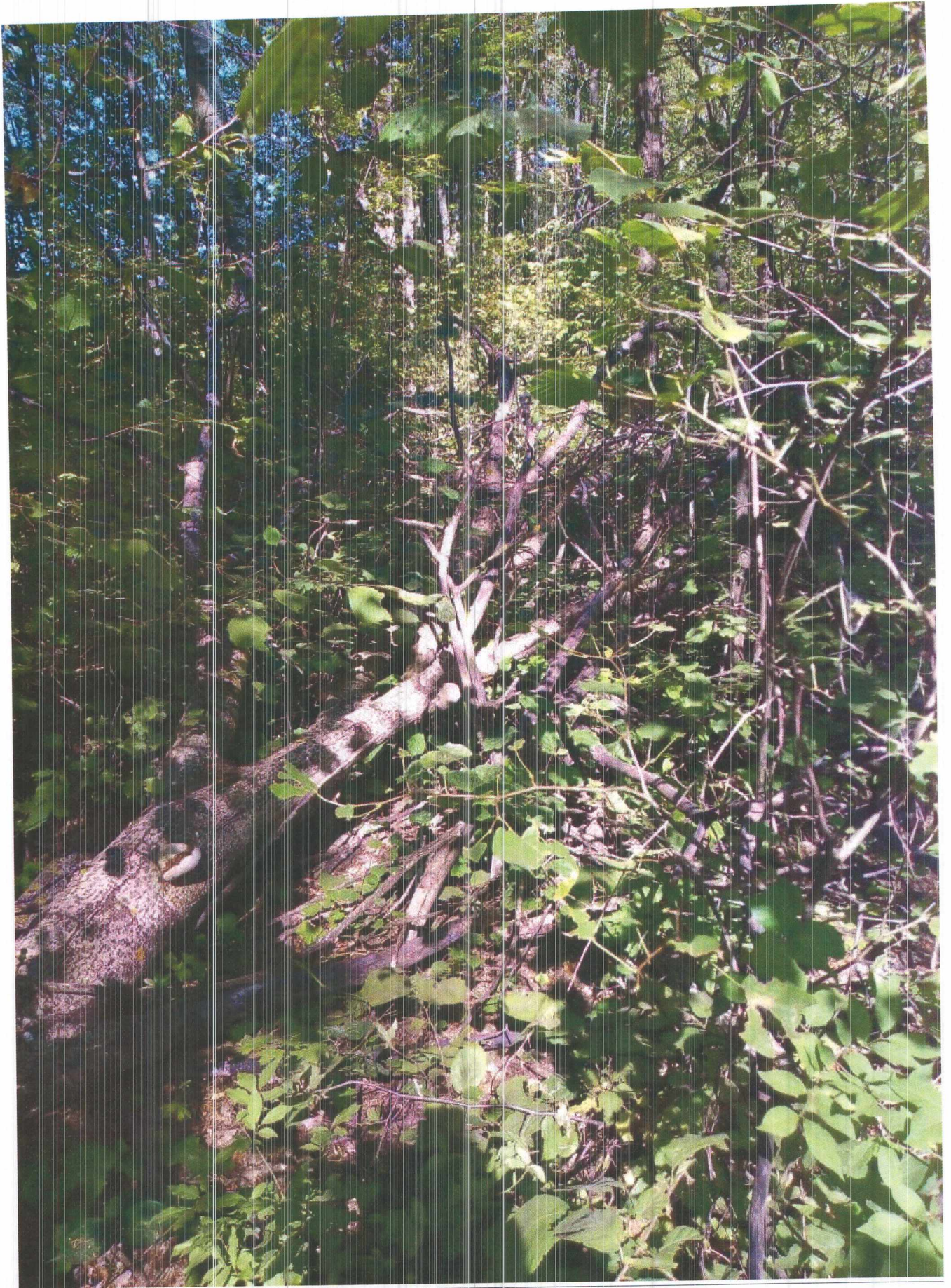

Аксубаевское участковое лесничество
15.06.2022 г. 11:35, 54°78.534 050°87.003

УТВЕРЖДАЮ:

Первый заместитель министра
лесного хозяйства РТ
И.И. Зарипов

« 20 »

10

2022



Акт

лесопатологического обследования № 678
лесных насаждений Аксубаевского лесничества (лесопарка)
Республики Татарстан (субъект Российской Федерации)

Способ лесопатологического обследования: 1. Визуальный

2. Инструментальный

Место проведения

Участковое лесничество	Урочище (дача)	Квартал	Выдел	Площадь выдела, га	Лесопатологический выдел	Площадь лесопатологического выдела, га
Аксубаевское	-	37	11	0,5	11	0,5

Лесопатологическое обследование проведено на общей площади 0,5 га.

Кадастровый номер участка: -
(для участков, предоставленных в постоянное (бессрочное) пользование, аренду)

Документ о праве пользования:

-
(тип документа о праве пользования, дата, номер, вид разрешенного использования лесов)

Handwritten signature or mark.

2.4.3. Поражено болезнями:

Болезнь/возбудитель	Порода	Встречаемость, % от запаса насаждения	Степень поражения лесного насаждения (слабая, средняя, сильная)
1	2	3	4
трутовик ложный осиновый	Ос	37,3	средняя

2.5. Выборке подлежит 15,3 % деревьев (указывается общий % запаса деревьев, подлежащий рубке, от общего запаса насаждения), в том числе:

без признаков ослабления 0%
 ослабленных 0%
 сильно ослабленных 0%
 усыхающих 0%
 свежего сухостоя 0%,
 свежего ветровала 0%;
 свежего бурелома 0%;
 старого сухостоя 0%;
 старого ветровала 0%;
 старого бурелома 15,3%;

2.6. Полнота лесного насаждения после уборки деревьев, подлежащих рубке, составит 0,7

Критическая полнота для данной категории лесных насаждений и преобладающей породы составляет не лимитируется

ЗАКЛЮЧЕНИЕ к инструментальному обследованию участка.

С целью предотвращения негативных процессов, снижения ущерба от их воздействия, назначено:

Участковое лесничество	Урочище (дана)	Квартал	Выдел	Площадь выдела, га	Лесопатологический выдел	Площадь лесопатологического выдела, га	Вид мероприятия	Площадь мероприятия, га	Породы	Доля выбираемой древесины по запасу, %	Рекомендуемый срок проведения мероприятия
1	2	3	4	5	6	7	8	9	10	11	12
Аксубаевское	-	37	11	0,5	11	0,5	УНД	0,5	Ос, Олч, Б	15,3	2022-2024

Ведомость временной пробной площади и абрис участка прилагаются (приложение 2 и 3 к Акту).

РЕКОМЕНДАЦИИ по проведению мероприятий, не относящихся к мероприятиям по предупреждению распространения вредных организмов.

Дата проведения ЛПО 15.06.2022

Дата составления документа 24.06.2022

Исполнитель работ по проведению лесопатологического обследования:

ФИО Кузнецов С.А. Организация РБУ «Аксубаевский лесхоз»

Должность директор Подпись  Телефон 8(84344)2-73-04

Приложение 2
к акту лесопатологического обследования

ВРЕМЕННАЯ ПРОБНАЯ ПЛОЩАДЬ N

1.1. Субъект Российской Федерации Республика Татарстан Лесничество Аксубаевское
Участковое лесничество Аксубаевское Урочище (дача) _____
Квартал 37 Выдел 11 Площадь выдела 0,5 га.

Лесопатологический выдел 11 Площадь лесопатологического выдела 0,5 га.

1.2. Метод перечета: сплошной, ленты перечета, круговые площадки постоянного радиуса,
реласкопические площадки (нужное подчеркнуть).

Количество лент/площадок 0 шт. Размеры площадок (длина x ширина/радиус) 0 м.

Размер временной пробной площади: 0 га.

1.3. Фактическая таксационная характеристика насаждения:

Состав 6Ос2Олч2Б+Лп возраст 25 лет; тип леса ОСЯС полнота 0,7

бонитет 1 запас на га 110-сырорастущий; 20-бурелом кбм возобновление нет

1.4. Номер очага вредных организмов 358

Тип очага вредных организмов: эпизодический, хронический (нужное подчеркнуть).

Фаза развития очага вредных организмов: начальная, нарастания численности,
собственно вспышка, кризис (нужное подчеркнуть).

1.5. Причина ослабления, повреждения насаждения и время: трутовик ложный осиновый
(358), старый бурелом (822)

Состояние насаждения: насаждение с нарушенной устойчивостью.

Средневзвешенная категория состояния насаждения: 2,68

1.6. Назначенные мероприятия: УНД

Исполнитель работ по проведению лесопатологического обследования:

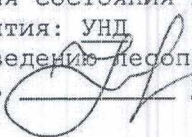
ФИО Кузнецов С.А. Подпись  Дата составления документа 24.06.2022

Приложение 3
к акту лесопатологического обследования

Абрис участка

Масштаб 1: 10 000

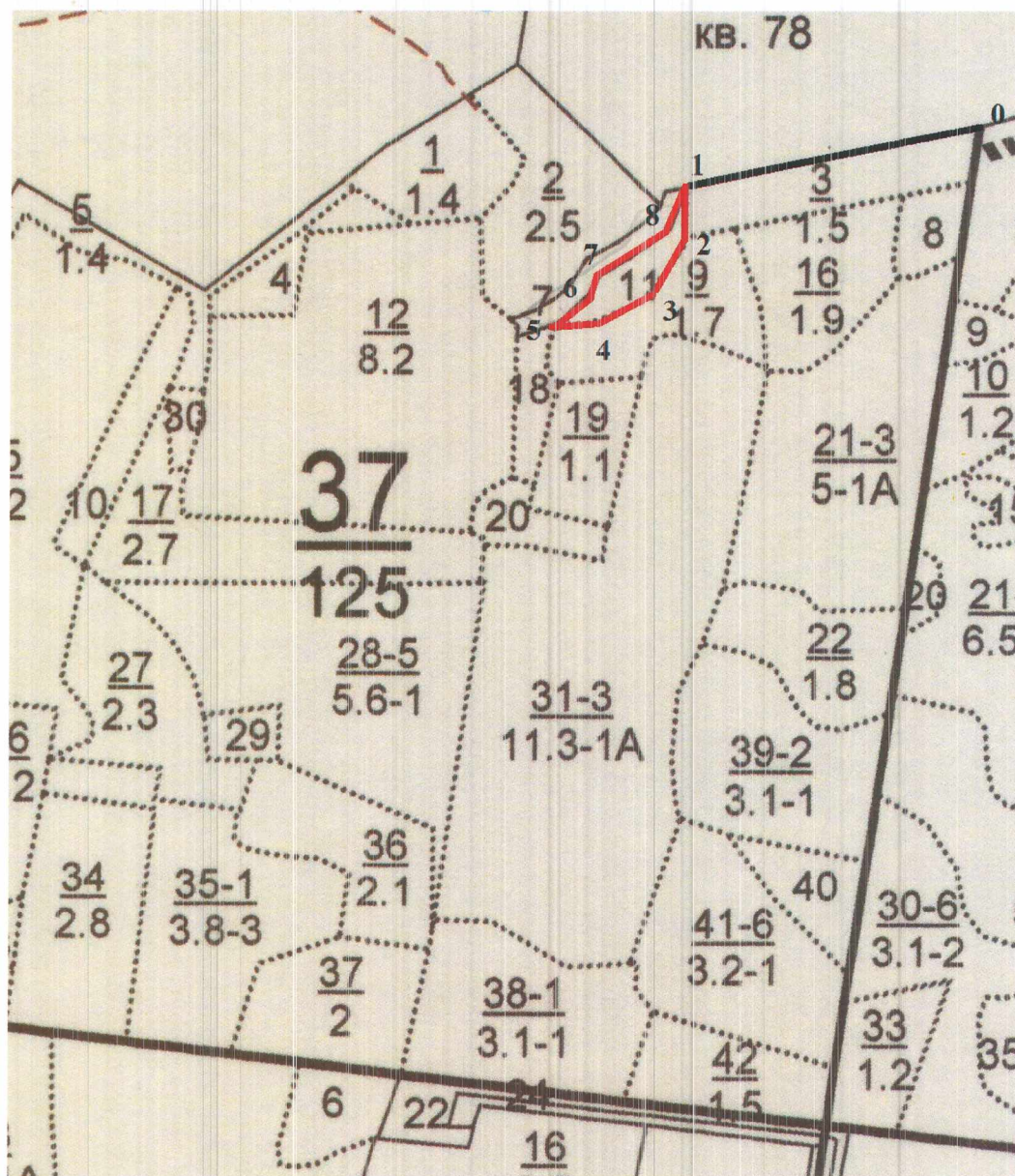

Условные обозначения:



Участок лесопатологического обследования.

N квартала	N выдела	N лесопатологического выдела	Размеры ленты (круговой площадки) перечета					Координаты начала, конца и поворотных точек лент перечета/центров круговых площадок перечета	
			N ленты (площадки)	длина, м	ширина, м	радиус, м	площадь, га		
37	11	11	-	-	-	-	0,5	-	-

Пространственное размещение лесопатологических выделов (включается в Акт при выделении лесопатологических выделов, для указания пространственного расположения поврежденных и погибших насаждений)

Номера точек	Координаты		Длина, м
0-1	54 ⁰ 78.581	050 ⁰ 87.466	304.6
1-2	54 ⁰ 78.532	050 ⁰ 87.449	54.2
2-3	54 ⁰ 78.491	050 ⁰ 87.003	59.6
3-4	54 ⁰ 78.433	050 ⁰ 86.927	60
4-5	54 ⁰ 78.414	050 ⁰ 86.855	49.6
5-6	54 ⁰ 78.414	050 ⁰ 86.790	50
6-7	54 ⁰ 78.440	050 ⁰ 86.850	23.7
7-8	54 ⁰ 78.459	050 ⁰ 86.863	82.2
8-1	54 ⁰ 78.496	050 ⁰ 86.972	45.8

Исполнитель работ по проведению лесопатологического обследования:

ФИО Кузнецов С.А. Подпись



Дата составления документа 24.06.2022





